

Mats for Professional Use

Alfombras Ergonómicas, Antifatiga y de Seguridad



Índice y Guía

Test del producto	3
Pictogramas de las alfombras	3
Alfombras Notrax®	6
Beneficios de las alfombras antifatiga	8

Art	Producto	Pag.
-----	----------	------

Soluciones en el puesto de trabajo para áreas secas

782	Sky Trax®	12
479	Cushion Trax®	14
489	Cushion Flex™	16
406	Crossrib Sof-Tred™	19
413	Gripper Sof-Tred™	19
417	Bubble Sof-Tred™	19
419	Diamond Sof-Tred™	19
408	Airug® Plus	21
409	Sof-Tred Plus™	21
410	Airug®	21
411	Sof-Tred™	21
649	Safety Stance Solid™	22
546	Diamond Flex™ Series	24
556	Cushion Ease Solid™ Series	26
570	De-Flex™ Series	28
460	SkywalkerHD™ Series	30
460	SkywalkerHD™ Accessories	32
426	Posture Mat™	35
425	Posture Mat Classic™	35
450	Skywalker® PUR Series	38
455	Skystep™ Series	40
526G	Sani-Flex™	40

Soluciones en el puesto de trabajo para áreas húmedas

549	Safety Stance™	44
550	Cushion Ease™ Series	46
563	Sanitop Deluxe™	49
562	Sanitop™	49
567	Superflow® XT Nitrile	49
T23	Multi Mat II®	49
537	Flexdek™	51
539	Gripwalker™	51
620	Diamond Flex Lok™	53
620	Diamond Flex Lok™ Solid	53

Art	Producto	Pag.
-----	----------	------

Electrostatic Discharge (ESD) Solutions

826	Diamond Stat™	57
825	Cushion Stat™	57
828	High Tech POP™ 3 Layer	59
829	Anti-Stat POP™ 3 Layer	59
827	Anti-Stat POP™	59
	ESD Accessories	60
754	Rib 'n' Roll™ ESD 3 mm fine rib	61
743	Conductive Runner™	61

Especialidades para industria

832	Switchboard Matting™ Series	65
979	Saddle Trax®	67
580	Sorb Stance™	69
585	Eco Stance™	69
040	Slabmat Carre™	71
045	Slabmat™	71

Pasilleros de caucho

Soluciones para el sector alimentario y la hostelería

526	Sani-Flex™	79
550RD	Cushion Ease™ Red	81
563RD	Sanitop Deluxe™ Red	81
458	Skystep™ Red	83
562	Sanitop™ Red	83
566	Superflow® XT Series	85
567	Superflow® XT Nitrile	85
T23	Multi Mat II®	85
346	Sani-Trax™	87
348	Sani Master®	89

Soluciones alfombras higiénicas y antideslizantes

536	Akwadek™	93
538	Gripwalker Lite™	93
535	Soft-Step™	93
	Soluciones alfombras higiénicas y antideslizantes	95

Pruebas y pictogramas de las alfombras Notrax®

Todos los productos de la gama Notrax® son sometidos a rigurosas pruebas realizadas por laboratorios independientes antes de su introducción en el mercado. Las tablas de pruebas de nuestros productos muestran las comparaciones relativas entre las alfombras Notrax® en base a cada categoría de este catálogo.

Ejemplo del Test del Producto

Resistencia al desgaste

Indica el tiempo que tarda una alfombra en perder su funcionalidad. Se trata de una prueba de desgaste acelerado donde los resultados se expresan en la pérdida de peso total de materiales cuando son sometidos a 5000 ciclos bajo una rueda de abrasión. Cuanto mayor sea el indicador en la prueba gráfica, mayor es su resistencia al desgaste.

Resistencia al deslizamiento

Indica la resistencia al deslizamiento de una alfombra. Esta prueba mide la fuerza necesaria para producir el deslizamiento de una carga sobre la superficie del material. El coeficiente es el ratio entre la fuerza exigida dividida por el peso. Cuanto mayor es el indicador en la tabla de prueba, mayor será el coeficiente de fricción, por lo tanto mejor será la resistencia de la alfombra al deslizamiento.

Resistencia al deslizamiento

Indica la resistencia al deslizamiento de una alfombra. Esta prueba mide la fuerza necesaria para producir el deslizamiento de una carga sobre la superficie del material. El coeficiente es el ratio entre la fuerza exigida dividida por el peso. Cuanto mayor es el indicador en la tabla de prueba, mayor será el coeficiente de fricción, por lo tanto mejor será la resistencia de la alfombra al deslizamiento.



Anti-Fatiga

Alfombras que alivian la presión de los pies, estimulan la circulación sanguínea y ayudan a disminuir el estrés en la parte baja de la espalda, las articulaciones de las piernas y los principales grupos musculares.



Grip Step®

Recubrimiento para una adherencia extra en áreas extremadamente resbaladizas. Resistencia al deslizamiento hasta R13 según la norma DIN 51130.



Cargas Pesadas

Recomendadas para uso en entornos industriales con cargas pesadas.



RedStop™

Esta tecnología de diseño único elimina prácticamente los resbalones y deslizamientos de las alfombras.



Antideslizamiento

Alfombras diseñadas para proporcionar tracción extra gracias a su superficie antideslizante y sus diferentes texturas.



Drenaje

Su diseño abierto permite que los líquidos y la suciedad se filtren, proporcionando un lugar seguro donde pisar en entornos húmedos.



Cargas Medias

Recomendadas para uso en entornos industriales con cargas medias.



MicroStop™

Tratamiento antibacteriano que inhibe el crecimiento de microorganismos tales como bacterias y hongos que pueden causar olor, manchas y deterioro del producto.



Resistentes al aceite

Alfombras adecuadas para su uso en contacto con aceites industriales.



Protección

Absorben los impactos, Reducen las roturas y protegen los suelos.



Cargas Ligeras

Recomendadas para uso en entornos industriales con cargas ligeras.



NFSI®

Probadas y certificadas por el National Floor Safety Institute.



Soldadura

Fabricadas con compuestos de caucho de larga duración retardante del fuego. Estas alfombras pueden ser usadas en zonas de soldadura.



No Conductoras

Alfombras diseñadas para proporcionar aislamiento y proteger a los trabajadores en caso de descarga eléctrica.



Sistema Modular

Alfombras inter-conectables que permiten la colocación a medida en el sitio con una rápida unión entre ellas. Se pueden montar adaptándolas a cualquier forma, ya sea como unidades independientes o de pared a pared.



PAH 3

Categoría PAH Clase 3 probada de acuerdo a ZEK 014-08 para hidrocarburos aromáticos policíclicos.



Descargas electrostáticas ESD

Alfombras diseñadas para absorber la electricidad estática. Evitan las desagradables descargas electrostáticas y protege los equipos.



Acceso con ruedas

Alfombras adecuadas para acceder con vehículos de ruedas (ej. carros).



Resistencia al frío

Los materiales soportan temperaturas bajo cero.



Para Pies Descalzos

Agradables, suaves y cálidas bajo los pies descalzos



Retardante del Fuego

Alfombras diseñadas para resistir la acción del fuego y soportar el calor, certificadas por laboratorios independientes.



Aislante

Contra el frío, calor, vibraciones y ruido. Estas alfombras aíslan a los trabajadores que trabajan de pie en suelos fríos y/o húmedos manteniendo sus pies calientes con objeto de optimizar su percepción general de bienestar.



Resistencia a la grasa y al aceite

Alfombras adecuadas para su uso en contacto con aceites vegetales y grasas animales.



Limpieza

Se pueden limpiar con chorro de agua a presión (caliente).

Confidence

Notrax® es una empresa del grupo Justrite Safety Group.

Durante más de un siglo Justrite Safety Group ha ayudado a proteger los lugares de trabajo de todo el mundo. Nuestra misión es identificar los posibles riesgos y guiar a nuestros clientes hasta crear un ambiente seguro para que su empresa y sus trabajadores puedan trabajar con confianza.





La familia Justrite en expansión

En los últimos años hemos ido creciendo y expandiendo nuestra actividad gracias a la adquisición de otras empresas del sector. Esto nos ha permitido ofrecer una amplia gama de productos y marcas para la seguridad y la protección del medioambiente, hemos ido creciendo en la seguridad de nuestros clientes.

Start with the EssentialSM

La esencia de nuestra empresa se refleja en nuestro eslogan: Start with the EssentialSM. En Justrite, todo empieza por la seguridad. Nuestra primera y gran responsabilidad es proteger a las personas, las instalaciones y el planeta. Ofrecemos los productos de seguridad esenciales que necesita para proteger a sus trabajadores y a su lugar de trabajo.

Nuestra gran experiencia en la protección antiincendios ha inspirado el diseño de nuestro nuevo logo, donde hemos querido plasmar nuestro compromiso con la protección medioambiental.

Para obtener más información, visite www.notrax.eu/about-us.



Justrite Safety Group ofrece soluciones de seguridad industrial y asesoramiento experto de nuestra cartera de empresas en todo el mundo.

Cubrimos cada faceta del panorama de seguridad industrial: desde almacenamiento, contención y limpieza de materiales peligrosos hasta seguridad en marcha y duchas de emergencia.

Cualquiera que sean sus necesidades, podemos ayudarle a construir las bases de un lugar de trabajo seguro y productivo.





R.E.A.C.H.

REACH es el Reglamento de la Comunidad Europea sobre los productos químicos y su uso seguro (CE 1907/2006). Se trata de la Inscripción, Evaluación, Autorización y Restricción de Sustancias Químicas. La ley entró en vigor el 1 de junio de 2007 y otorga a los fabricantes la responsabilidad de actuar con calidad humana y proteger al medio ambiente de productos químicos en los procesos de fabricación. Notrax® no utiliza ningún tipo de sustancias que actualmente se incluya en el SVHC (Substances of Very High Concerns / sustancias de alto riesgo) de la lista REACH, incluyendo el Dioctilo Ftalato (DOP) como plastificante. Para más información sobre nuestra posición sobre la sostenibilidad puede consultar nuestra web o solicitarla por correo electrónico en saleseu@justrite.com.

Garantía del producto

Todos los productos Notrax® son fabricados con los materiales de más alta calidad y por los profesionales más cualificados. La fiabilidad y el servicio de nuestros productos están garantizados contra materiales defectuosos durante un año a partir de la fecha de su compra. No obstante, el fabricante siempre recomienda seguir las instrucciones de uso facilitadas. El Comprador tiene la obligación de determinar la idoneidad del producto y asume cualquier responsabilidad en relación con dicho uso. El Vendedor no se hace responsable de los daños causados por un uso indebido más allá del precio de compra del producto. En el caso improbable de que un producto Notrax® sea defectuoso, se procederá a su reemplazo o reembolso, bajo la supervisión y criterio del fabricante. Las reclamaciones de garantía deben ser autorizadas para la devolución y envío del producto a portes pagados para su posterior inspección y evaluación. Para obtener información sobre el mantenimiento de nuestras alfombras: <http://www.notrax.eu/news>.

Notrax® es reconocida como una de las pioneras en el diseño y la fabricación de alfombras antifatiga. Esto no es de extrañar porque desde nuestra fundación en 1948, nos hemos comprometido a hacer productos de calidad y a optimizar los procesos.

Las alfombras anti-fatiga se presentan en varios tipos y materiales para aplicaciones industriales o comerciales. La mayoría de las alfombras anti-fatiga son una combinación de un diseño ergonómico y una base inferior acolchada. El acolchamiento provoca que, de manera inconsciente, se revise continuamente el equilibrio y causa micro movimientos que estimulan el flujo sanguíneo de las piernas y extremidades inferiores. Como resultado, mejora la circulación y disminuye la fatiga. La capa inferior acolchada aísla los pies de las superficies duras, los suelos fríos, las vibraciones, la humedad y los ruidos.

Product Innovation

Notrax® es líder del mercado en alfombras ergonómicas y de seguridad. Nuestra marca Notrax® se ha convertido en sinónimo de calidad, flexibilidad y servicio al cliente. Lo que comenzó como un pequeño negocio familiar de reparación de alfombras, y ahora parte del Grupo Justrite Safety, ha crecido rápidamente pasando a ser una empresa global en el diseño y la fabricación de alfombras anti-fatiga y de seguridad para aplicaciones industriales y comerciales.

A medida que los procesos de la industria y de la fabricación evolucionan, también lo hacen nuestros productos. Estamos constantemente desarrollando nuevos productos para satisfacer las necesidades cambiantes de la industria. Nos centramos en los problemas de los clientes y trabajamos con ellos para crear soluciones que los resuelvan. Nuestro equipo de innovación continúa diseñando productos de última generación a través de una intensa investigación y desarrollo utilizando nuevas tecnologías, nuevas técnicas de diseño y nuevas ideas.

Los productos Notrax® se venden a nivel mundial a través de nuestra red de distribuidores de confianza expertos en alfombras, que operan en nichos de mercado de la ergonomía, la limpieza y la higiene, la salud y la seguridad, suministros industriales, expertos en instalaciones, y muchos más. Entender y dar respuesta a las necesidades específicas del mercado son el reflejo de nuestro interés y nos complace servir a nuestros distribuidores y sus clientes. Como uno de los mayores fabricantes del mundo de productos profesionales para el revestimiento de suelos, nuestra creencia en una firme relación laboral, es el fundamento de nuestro negocio.

Como proveedor global de alfombras con instalaciones en Europa y los Estados Unidos, constantemente buscamos reducir el impacto ambiental de nuestros procesos. Esto significa que es nuestro objetivo hacer crecer nuestro negocio de una manera responsable con el medio ambiente, y lo hacemos, centrándonos en la disminución de los residuos, en el uso de materiales reciclados cuando sea posible, y en la obtención de más materiales que provengan de fuentes sostenibles.

La organización "LEAN" de nuestras operaciones, no sólo nos permite seguir siendo competitivos y ofrecer un servicio rápido, sino que también permite a nuestros clientes participar en un esfuerzo conjunto para reducir la huella de carbono, simplemente haciendo uso de nuestros servicios de facturación online.



Founded in 1948 by Charles J. Wood (far right).

Este catálogo destaca las soluciones que Notrax® ofrece para el uso y aplicación de las alfombras ergonómicas y anti-fatiga. No dude en solicitar también el último catálogo de Notrax® de alfombras de entrada y control de suciedad.

Gracias por elegir Notrax®.

René Vieeen
Managing Director

Justrite Safety Group EMEA BV



Beneficios de las alfombras anti-fatiga

En muchas industrias, los empleados están obligados a trabajar de pie, caminando y / o transportando cargas. Los expertos coinciden en que las alfombras pueden mejorar significativamente la productividad y la satisfacción de los empleados al tiempo que reducen el absentismo y enfermedades crónicas derivadas de estar largos periodos de pie.



Cómo funciona una alfombra anti-fatiga

Cómo funciona una alfombra anti-fatiga está perfectamente descrito en un artículo que fue publicado en la edición de abril 1999 de la "Salud y Seguridad en el Trabajo", escrito por James M. Kendrick: "Las alfombras anti-fatiga se han diseñado para que el cuerpo se balancee de forma natural e imperceptible, lo que fomenta un leve movimiento de los músculos de las piernas y las pantorrillas. Esto facilita el flujo sanguíneo y evita que la sangre se estanque en las venas, lo que provocaría que los trabajadores se sintieran cansados".

Permanecer de pie sobre superficies duras durante largos periodos de tiempo puede derivar en diferentes problemas. En primer lugar, el estar de pie hace que los músculos se contraigan, lo que reduce el flujo sanguíneo. Como consecuencia los músculos y las articulaciones duelen y la sangre se estanca.

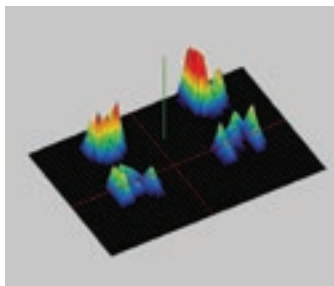

Con alfombra

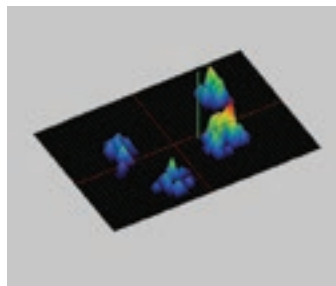

Sin alfombra

Por otra parte, esta posición provoca a largo plazo pronación o un aplanamiento excesivo de los pies. Si bien esto puede ser simplemente cansado y un poco doloroso, también puede conducir a una fascitis plantar y otras enfermedades graves en los pies. Los dolores de la parte baja de la espalda son más frecuentes en trabajadores que permanecen cuatro o más horas al día de pie.

Como señaló el Sr. Kendrick, el efecto acolchado de una alfombra anti-fatiga, proporciona micro movimientos en los pies, lo que minimiza el estancamiento de la sangre en las piernas. Hay buenas razones para creer que la reducción de la fatiga también disminuye la posibilidad de accidentes y mejora la eficiencia general en el trabajo. Hay menos bajas laborales por accidentes, los empleados faltan menos días y se cumple con las nuevas normas de salud y seguridad en el lugar de trabajo.

Un exceso de acolchamiento puede tener un efecto negativo. Una superficie demasiado blanda o "cómoda" puede causar una fatiga excesiva, ya que los músculos estarían trabajando en exceso. Un ejemplo extremo para mostrar este concepto, sería correr por la playa. Las alfombras Notrax® están hechas con formulaciones específicas y diseños que permiten un alivio de la fatiga lo que contribuye a un incremento de la productividad y mayor satisfacción de los empleados.

Apoyo científico

Los primeros estudios como los de Morgora (1972), mostraron que la incidencia de dolor en la parte baja de la espalda era mayor en aquellos trabajadores que permanecían habitualmente de pie en sus puestos de trabajo durante más de cuatro horas; y Bousseman et al (1982) puso de manifiesto que largas permanencias de pie son causa directa del dolor y el malestar.

Las investigaciones posteriores realizadas por los doctores Mark Redfern y Don Chaffin en el Centro de Ergonomía de la Universidad de Michigan en 1988, y Paula Hinnen y Stephan Konz en el Departamento de Ingeniería Industrial, Universidad Estatal de Kansas, 1994, hicieron observaciones sobre la diferencia entre estar de pie sobre suelos duros contra suelos blandos. Ambos estudios llegaron a la conclusión de que las alfombras afectan significativamente a la fatiga y confort en diferentes zonas del cuerpo.

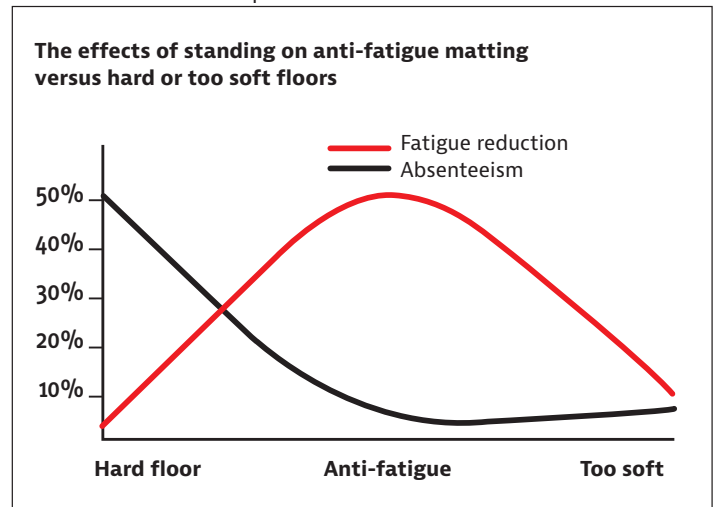

Un reciente estudio del Prof. Dr. Redha Taiar (2011, 2015, 2017) en la Universidad de Reims en Francia, demostró como afecta al mecanismo humano el uso de alfombras anti-fatiga. Mediante la observación de los trabajadores que están en bipedestación largos periodos de tiempo y la medición de la presión que ejerce el pie, el Prof. Taiar pudo identificar dos causas de la fatiga y, por tanto, un doble enfoque en la lucha contra los trastornos músculo-esqueléticos asociados con estar largos periodos de pie.

En primer lugar, el trabajador mientras permanece de pie, debe realizar una variación de la presión que ejerce sobre el pie para eliminar el uso excesivo de los mismos músculos (fibras Céntricas). En segundo lugar, con el uso de alfombras anti-fatiga elimina los puntos de presión desde el suelo mediante la distribución de peso de manera uniforme para conseguir un equilibrio correcto. Las conclusiones del Prof. Taiar confirmaron que los dolores se reducen sustancialmente con el uso de alfombras anti-fatiga en comparación con la situación inicial sin alfombras.

Se puede obtener una copia en www.buynotrax.eu.

Soluciones en el puesto de trabajo para áreas secas

Los ambientes y condiciones de trabajo varían para las diferentes empresas e industrias. Una planificación eficaz de la distribución de la planta puede aumentar la eficiencia y reducir los costes. Notrax® ha creado varias series de alfombras anti-fatiga modulares,

lineales e independientes que son completamente personalizables y se puede adaptar a cualquier diseño de la planta. De esta manera también se reduce la fatiga, aumenta la productividad y disminuye el riesgo de trastornos musculoesqueléticos que llevan a largos periodos de bajas.



Muchas instalaciones han cambiado los diseños de procesos de mayor tamaño a otros de fabricación celular. Se han incorporado equipos automatizados para manipulación de cargas, sistemas de almacenamiento y recuperación automatizados, sistemas de vehículos guiados automáticamente, dispositivos de transferencia automática, plataformas giratorias y otros productos para facilitar el trabajo de las personas. Las configuraciones están siendo rediseñadas para mejorar la calidad y la flexibilidad, la capacidad de cambiar rápidamente a diferentes modelos de productos o para diferentes tipos de producción.

Todas las alfombras modulares pueden ser usadas como alfombras independientes o personalizadas a la medida requerida para que quepan en áreas específicas, en torno a las máquinas o siguiendo las líneas de montaje creando un diseño más eficiente y efectivo en estaciones de trabajo, al tiempo que garantizan un puesto de trabajo más ergonómico para los trabajadores.

Las alfombras industriales de Notrax® se fabrican con compuestos especiales para satisfacer las distintas necesidades de diferentes entornos industriales tales como resistencia a los aceites, protección de descargas electroestáticas ESD, alfombras ignífugas para las áreas de soldadura, o una combinación de las mismas.

Servicio técnico de instalación

Se puede concertar una cita con nuestro equipo de ventas in situ, a fin de realizar una auditoría de seguridad y ayudar a planificar el diseño del proyecto de alfombras, así como seleccionar y probar las mejores para la aplicación. Se puede realizar previamente una visita de preparación, y así poder tomar medidas específicas, seleccionar los productos y revisar los planos técnicos. El propio LeonWijntjes dirigirá el equipo técnico de instalación como experto en la instalación de alfombras (foto de la derecha).



Como parte de nuestro servicio de alfombras personalizadas, nuestro experto equipo de diseño puede crear diseños personalizados en 3D según sus especificaciones, basándose en sus dimensiones y en la elección de la alfombra que prefiera.

Nos dedicamos a lograr los más altos estándares de servicio combinados con nuestra profesionalidad, productos y materiales excepcionales, desde la preparación inicial hasta los retoques finales.

Guía para pedir alfombras a medida

- Posibilidad de crear diseños a medida para cualquier puesto de trabajo específico.
- Para hacer un pedido, simplemente proporcione un dibujo que describa la forma, dimensiones, y los lugares donde hay que colocar bordes biselados.
- Usted recibirá nuestro diseño CAD para su aprobación.
- Las alfombras de gran tamaño se fabrican por piezas que se montan en destino para facilitar su transporte y manejo.

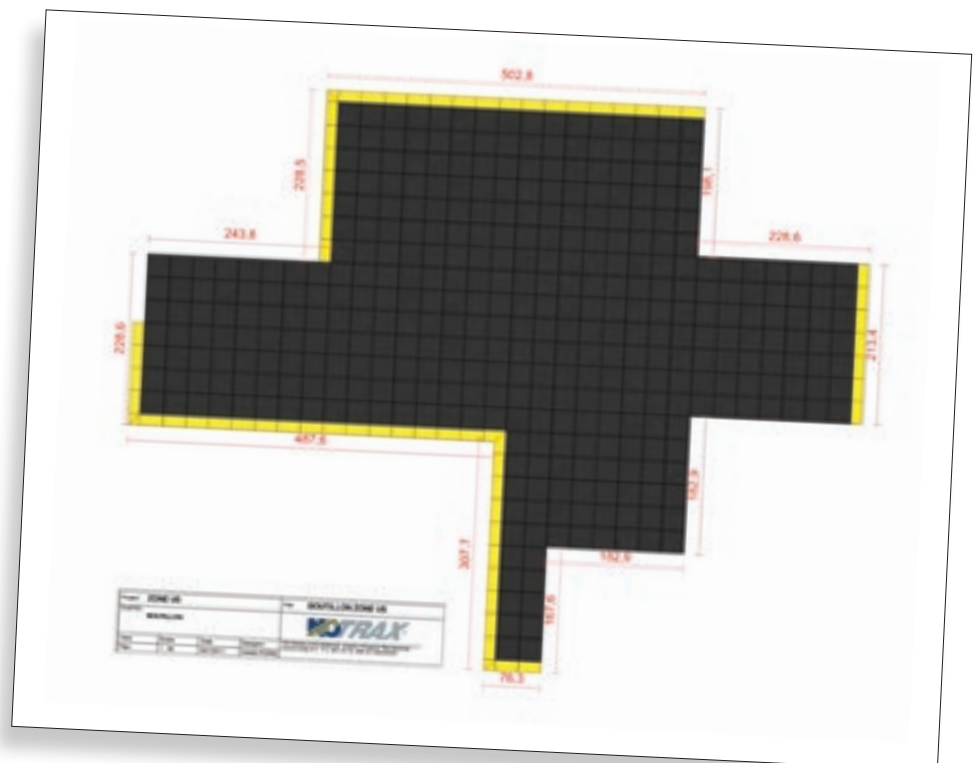

Para consultar más información o concertar una cita para visitar las instalaciones, solicitar un diseño personalizado o un servicio de instalación, visite: 'www.notrax.eu/technical-installation-services

Zonas Secas - Cargas Pesadas en Industria

782 Sky Trax®

Experiencia ergonómica de primera calidad donde la durabilidad, el confort y la seguridad se unen. Los beneficios ergonómicos se derivan de su diseño único de burbujas asociado a la plataforma funcional de 19 mm de espesor.

La combinación entre una superficie firme y resistente y una base de vinilo micro celular elástico proporcionan tanto una duración máxima como un gran alivio de la fatiga.



782 Sky Trax®

Favorece la resistencia al deslizamiento y la libertad de movimientos; clasificación al deslizamiento R9 conforme a DIN51130 de acuerdo a la normativa BG - BGR181. Base diseñada con nuestra tecnología RedStop™ para prevenir la movilidad de la alfombra. Disponible con bordes amarillos para cumplir con el código OSHA 1910-144. Los 4 bordes están biselados para minimizar el riesgo de tropezar. Garantía de la tecnología de laminación Uni-Fusion™

Usos recomendados:

- Cargas pesadas - entornos industriales zonas secas en plantas de fabricación, líneas de montaje, zonas de picking, embalaje y almacenes logísticos, puestos de trabajo individuales. También es adecuado para entornos comerciales incluyendo hoteles, mostradores de recepción, líneas de caja, grandes almacenes, bancos, restaurantes, etc.

Características:

- Superficie de PVC de 5 mm unida a una base elástica de vinilo micro celular de 14 mm
- Grosor: 19 mm
- Peso: 6,9 kg por m²
- Clasificación al fuego Cfl-S2 según el test DIN EN ISO 13501

Colores:

- Gris, Negro, Negro/amarillo

Tamaños disponibles:

- 60 cm x 91 cm
- 91 cm x 150 cm
- 91 cm x 2 m
- 91 cm x 3 m
- 91 cm x 6 m

Rollos completos de 21.9 m:

- 60 cm, 91 cm, 122 cm y 152 cm de ancho

Tamaños a medida:

- 60 cm, 91 cm, 122 cm y 152 cm de ancho

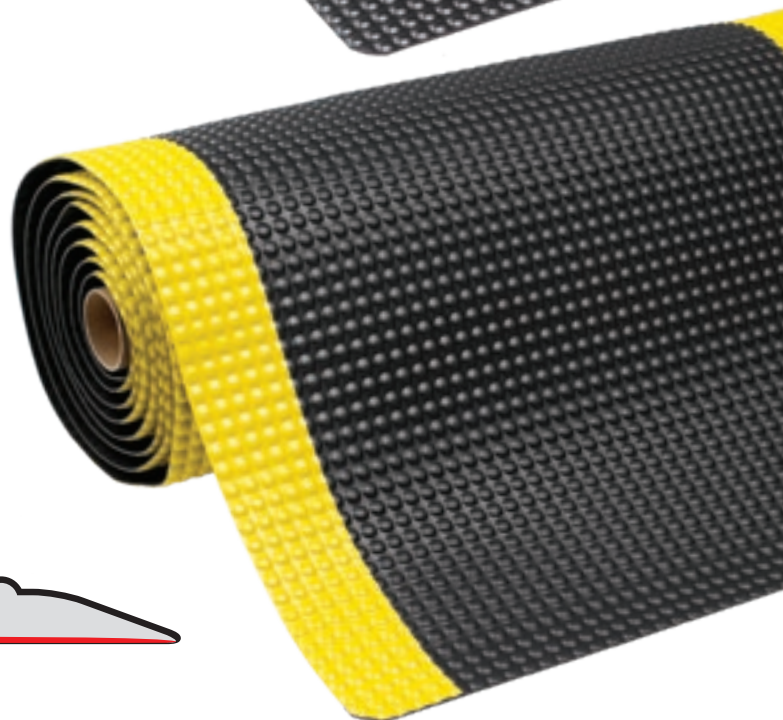
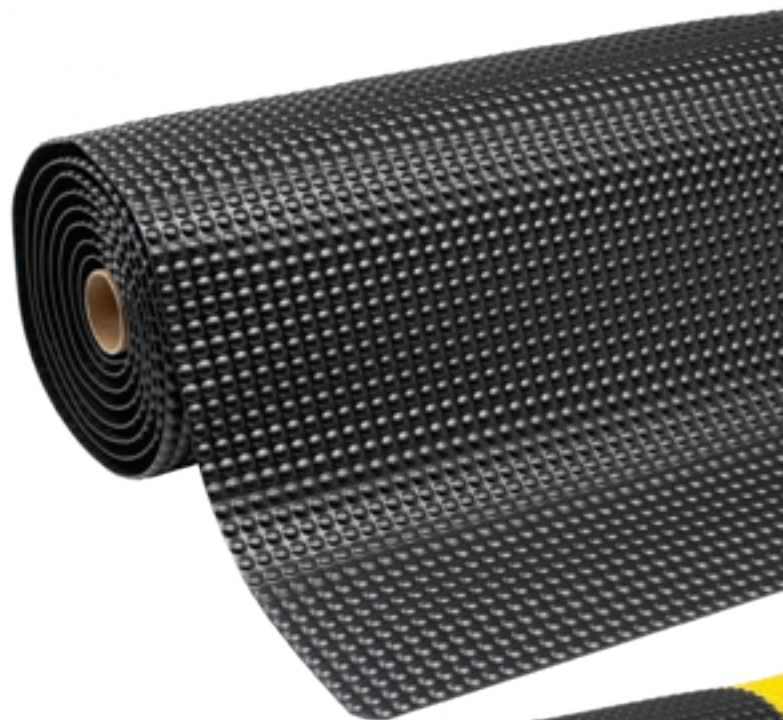
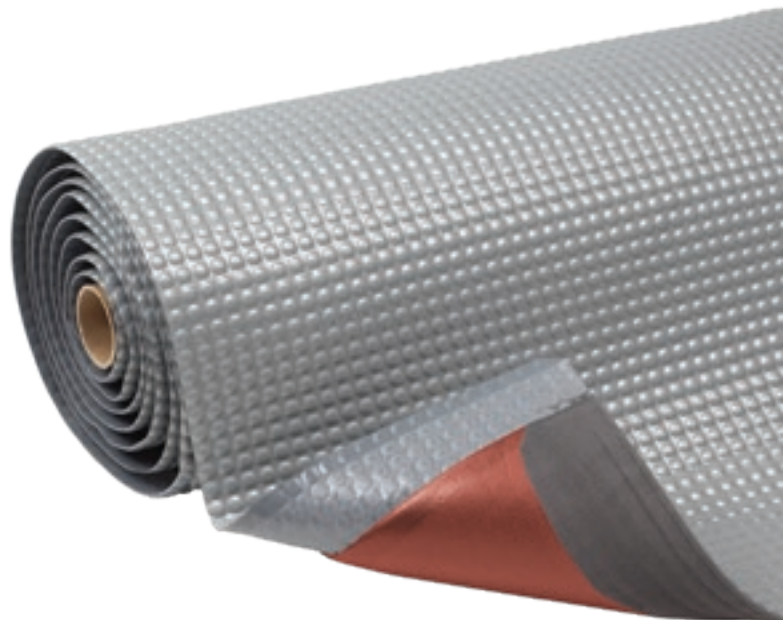

Zonas Secas - Cargas Pesadas en Industria

479 Cushion Trax®

La alfombra anti-fatiga más vendida con beneficios ergonómicos para el trabajador derivados de la gruesa plataforma de 14 mm de espesor. Compuesta por una superficie laminada de larga duración sobre una resistente base de vinilo micro celular,

que proporciona una máxima durabilidad, confort y aislamiento del suelo duro y de las vibraciones. Su diseño a modo de chapa metálica lagrimada proporciona una buena tracción al mismo tiempo que permite girar fácilmente.



479 Cushion Trax®

Clasificación al deslizamiento R10 conforme a DIN51130 de acuerdo a la normativa BG - BGR181. Probada y certificada por el National Floor Safety Institute (NFSI). Base diseñada con nuestra tecnología RedStop™ para prevenir la movilidad de la alfombra. Disponible con bordes amarillos para cumplir con el código OSHA 1910-144. Los cuatro bordes están biselados para minimizar el riesgo de tropezar. Garantía de la tecnología de laminación Uni-Fusion™, diseñada para resistir en los entornos de trabajo más adversos.

Usos recomendados:

- Cargas pesadas - entornos industriales zonas secas en plantas de fabricación, líneas de montaje, zonas de picking, embalaje y almacenes logísticos, puestos de trabajo individuales. También es adecuado para entornos comerciales incluyendo hoteles, mostradores de recepción, líneas de caja, grandes almacenes, bancos, restaurantes, etc.

Características:

- Superficie de PVC de 4,7 mm unida a una base elástica de vinilo micro celular de 9,3 mm
- Grosor: 14 mm
- Peso: 5,5 kg por m²
- Clasificación al fuego Bfl-S1 testado conforme a EN 13501-1
- Coeficiente de fricción certificado por el NSF1
- Conforme a REACH

Colores:

- Gris, Negro, Negro/amarillo

Tamaños disponibles:

- 60 cm x 91 cm
- 91 cm x 150 cm
- 91 cm x 3 m
- 91 cm x 6 m

Tamaños disponibles:

- 60 cm, 91 cm, 122 cm y 152 cm de ancho

Custom lengths:

- 60 cm, 91 cm, 122 cm y 152 cm de ancho

Performance:	Good	Better	Best	Superior
Wear resistance	■			■
Slip resistance	■			■
Anti-fatigue	■			■



Zonas Secas - Cargas Pesadas en Industria

489 Cushion Flex®

Versión resistente al aceite de nuestra alfombra antifatiga más vendida, conocida por su superficie superior en forma de diamante y su alto nivel de confort ergonómico tanto en posiciones de trabajo dinámicas como fijas. Una plataforma para trabajadores de 14 mm de grosor ofrece la máxima durabilidad,

comodidad y aislamiento de los suelos duros y las vibraciones. El compuesto de goma de nitrilo 100% es resistente a la mayoría de los aceites industriales.

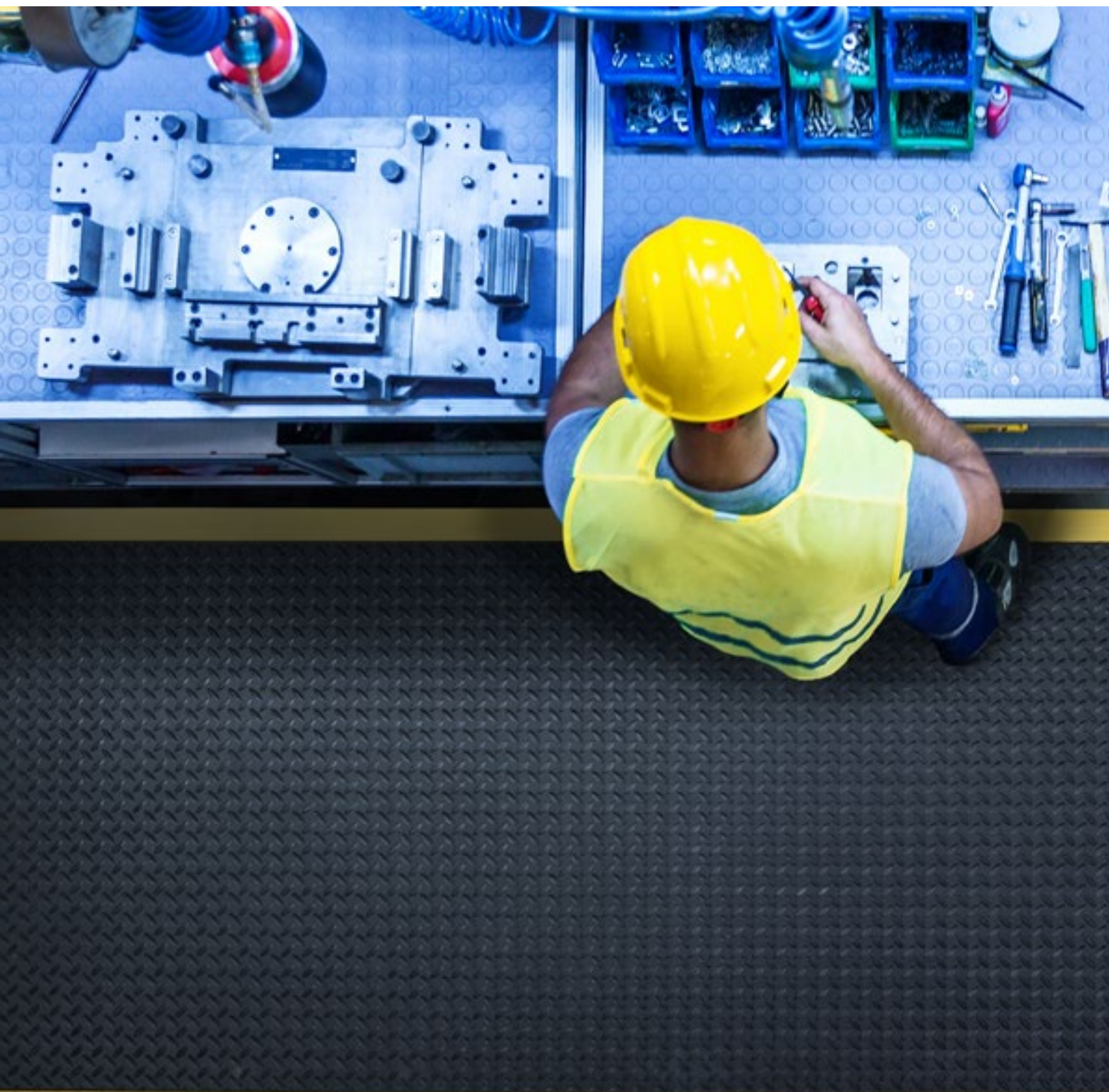

489 Cushion Flex®

Resistencia al deslizamiento R10 según DIN51130 y la normativa BG BGR181. Los bordes biselados amarillos de los cuatro lados minimizan el riesgo de ropezar y cumplen con el código OSHA 1910-144.

Usos recomendados:

- Alta resistencia: entornos industriales secos en plantas de fabricación, líneas de ensamblaje, almacenes de recogida, embalaje y logística, así como estaciones de trabajo individuales.

Especificaciones:

- Compuesto 100% de caucho nitrilo de alta resistencia
- Resistente a aceites industriales y productos químicos agresivos
- Grosor total: 14 mm
- Peso: 5,5 kg por m²

Colores:

- Negro, Negro/amarillo, Negro/naranja

Tamaños disponibles:

- 91 cm x 210 cm

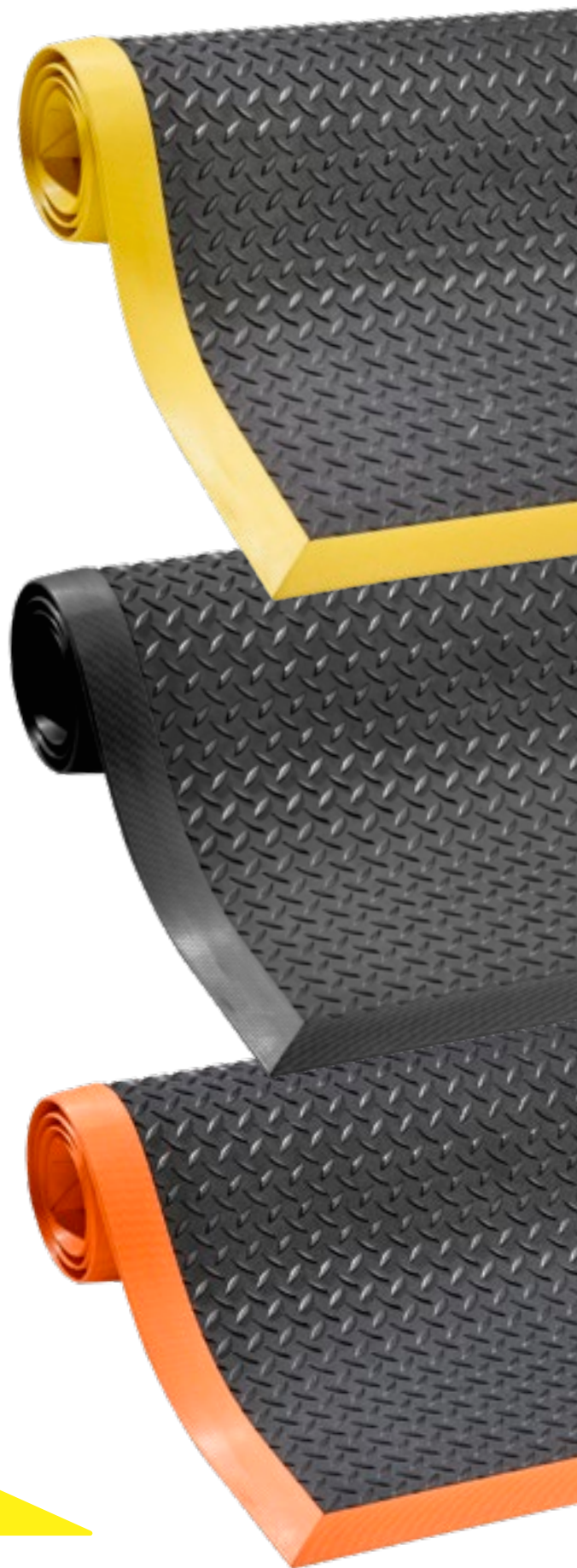

Performance:	Good	Better	Best	Superior
Wear resistance	[Yellow bar]			[Grey bar]
Slip resistance	[Yellow bar]			[Grey bar]
Anti-fatigue	[Yellow bar]			[Grey bar]



Zonas Secas - Cargas Medias en Industria

Dyna-Shield™

El confort excepcional para el trabajador es excelente gracias a la fórmula del compuesto de 12,7 mm de grosor. La capa protectora de Dyna-Shield™ alarga la vida del producto en un 50% en relación al vinilo micro celularenormal*.

Disponible con bordes amarillos para cumplir con el código OSHA 1910-144. Sus cuatro lados están biselados y sellados para minimizar el riesgo de tropezar.

*Certificado por un laboratorio independiente.



406 Crossrib Sof-Tred™

Características:

- Su diseño estriado de lado a lado facilita el agarre, fácil de limpiar con cepillo
- Colores: Negro/amarillo, gris
- Grosor total: 12,7 mm
- Peso: 4 kg por m²

Tamaños disponibles:

- 60 cm x 91 cm
- 91 cm x 150 cm

Rollos completos de 18,3 m:

- 60 cm, 91 cm, y 122 cm de ancho

Tamaños a medida:

- 60 cm, 91 cm, y 122 cm de ancho

Performance:

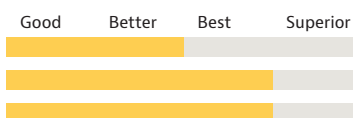

12,7 mm

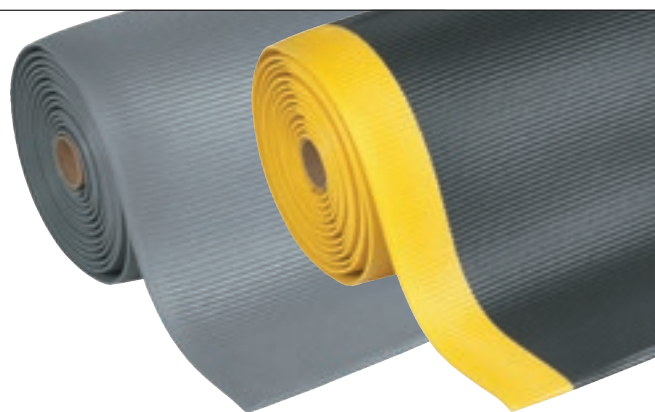

413 Gripper Sof-Tred™

Características:

- Su diseño estriado a lo largo proporciona una pisada segura
- Colores: Negro/amarillo, gris
- Grosor total: 12,7 mm
- Peso: 4 kg por m²

Tamaños disponibles:

- 60 cm x 91 cm
- 91 cm x 150 cm

Rollos completos de 18,3 m:

- 60 cm, 91 cm, y 122 cm de ancho

Tamaños a medida:

- 60 cm, 91 cm, y 122 cm de ancho

Performance:

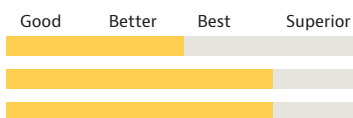

12,7 mm

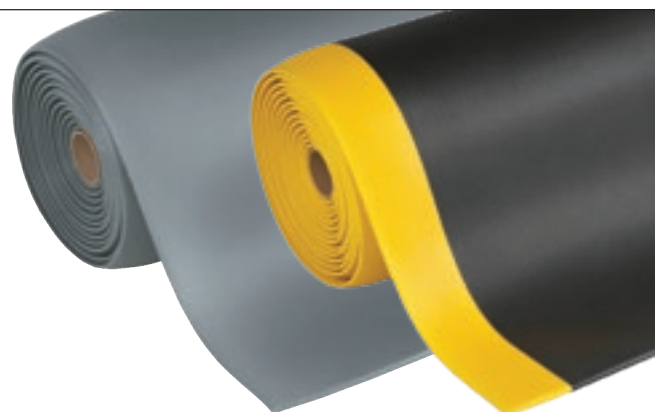

417 Bubble Sof-Tred™

Características:

- Su diseño único de burbuja proporciona un confort excepcional
- Colores: Negro/amarillo, gris
- Grosor total: 12,7 mm
- Peso: 4 kg por m²

Tamaños disponibles:

- 60 cm x 91 cm
- 91 cm x 150 cm

Rollos completos de 18,3 m:

- 60 cm, 91 cm, y 122 cm de ancho

Tamaños a medida:

- 60 cm, 91 cm, y 122 cm de ancho

Performance:

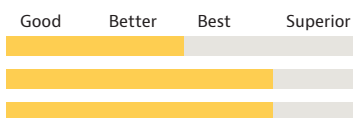

12,7 mm

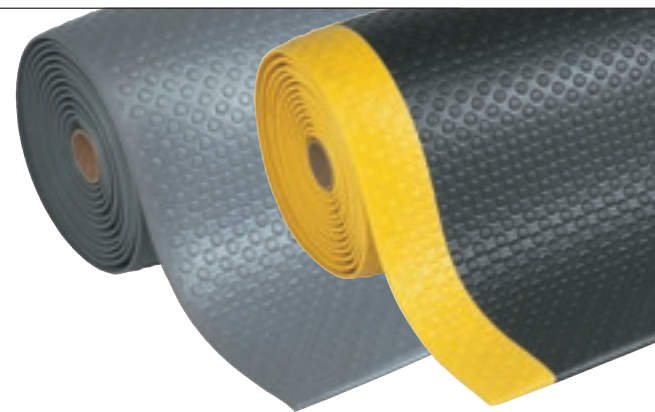

419 Diamond Sof-Tred™

Características:

- Su diseño no-direccional "Deck Plate" (a modo de chapa) permite la libertad de movimientos
- Colores: Negro/amarillo, gris, negro
- Grosor total: 12,7 mm
- Peso: 4 kg por m²

Tamaños disponibles:

- 60 cm x 91 cm
- 91 cm x 150 cm

Rollos completos de 18,3 m:

- 60 cm, 91 cm, y 122 cm de ancho

Tamaños a medida:

- 60 cm, 91 cm, y 122 cm de ancho

Performance:

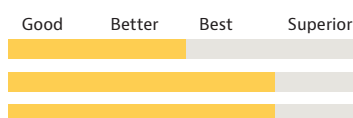

12,7 mm

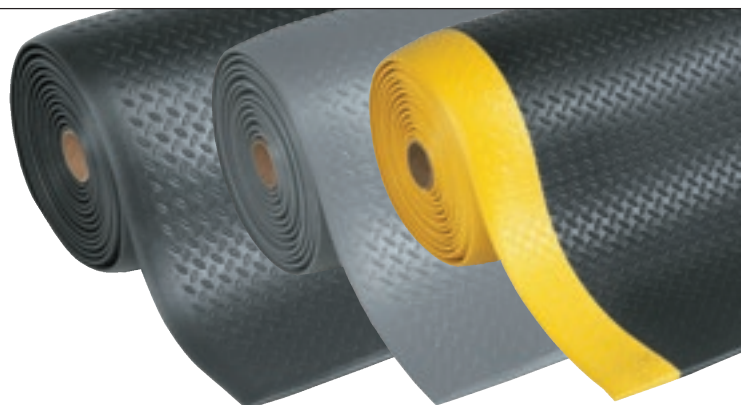

Zonas Secas - Cargas Ligeras en Industria

Confort

Los beneficios ergonómicos se derivan de la gruesa plataforma de 9,4 mm de espesor formada por una estructura micro celular compuesta por millones de burbujas de aire que proporcionan un confort esencial al trabajador.

Sus cuatro lados están biselados y sellados para minimizar el riesgo de tropezar. Las versiones Airug® Plus y Sof-Tred Plus™ tienen una densidad de espuma más alta que proporciona un mejor equilibrio de comodidad y soporte.



408 Airug® Plus

Usos recomendados:

- Cargas medias - zonas secas
- Su diseño estriado mejora el agarre
- Peso: 2,8 kg por m²
- Colores: Negro/amarillo, negro, gris

Tamaños disponibles:

- 60 cm x 91 cm
- 91 cm x 150 cm

Rollos completos de 18,3 m:

- 60 cm, 91 cm, y 122 cm de ancho

Tamaños a medida:

- 60 cm, 91 cm, y 122 cm de ancho

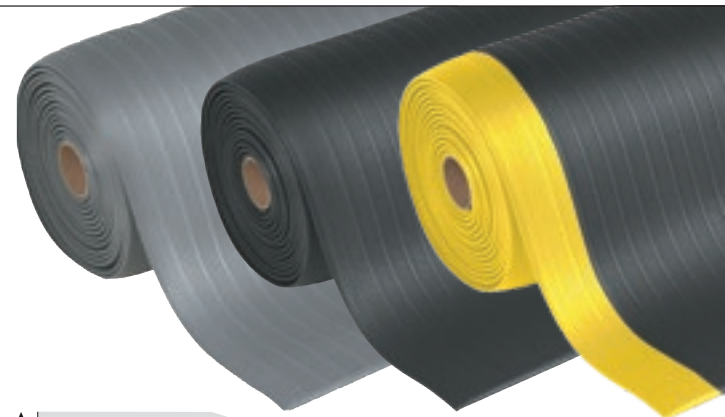
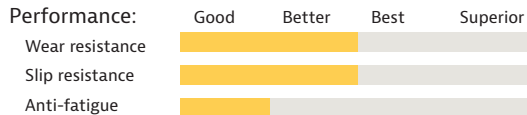

409 Sof-Tred Plus™

Usos recomendados:

- Cargas medias - zonas secas
- Su diseño rugoso proporciona un buen agarre y es fácil de limpiar
- Peso: 2,8 kg por m²
- Colores: Negro/amarillo, negro, gris

Tamaños disponibles:

- 60 cm x 91 cm
- 91 cm x 150 cm

Rollos completos de 18,3 m:

- 60 cm, 91 cm, y 122 cm de ancho

Tamaños a medida:

- 60 cm, 91 cm, y 122 cm de ancho

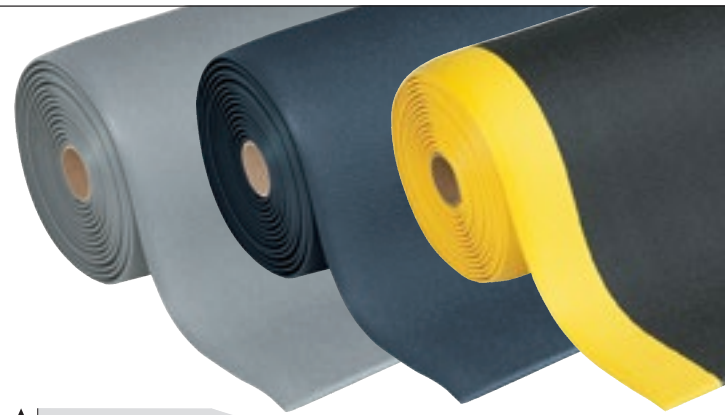
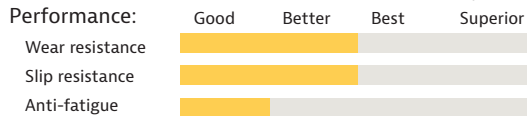

410 Airug®

Usos recomendados:

- Cargas ligeras - zonas secas
- Su diseño estriado mejora el agarre
- Peso: 2,3 kg por m²
- Colores: Negro/amarillo, negro, gris

Tamaños disponibles:

- 60 cm x 91 cm
- 91 cm x 150 cm

Rollos completos de 18,3 m:

- 60 cm, 91 cm, y 122 cm de ancho

Tamaños a medida:

- 60 cm, 91 cm, y 122 cm de ancho

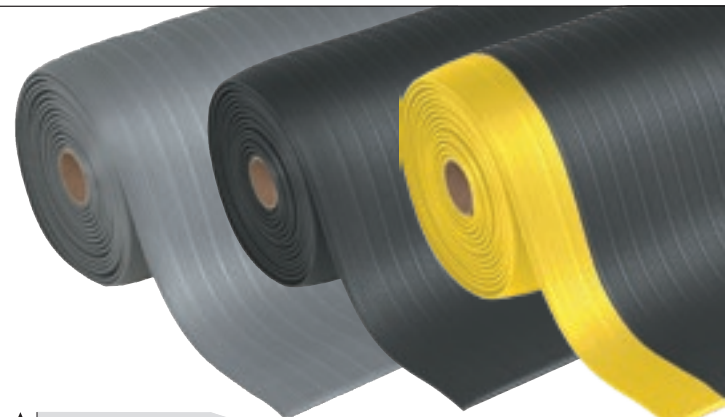
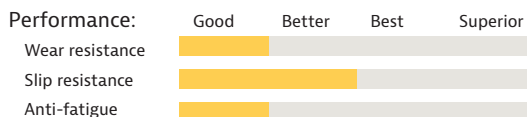

411 Sof-Tred™

Usos recomendados:

- Cargas ligeras - zonas secas
- Su diseño rugoso proporciona un buen agarre y es fácil de limpiar
- Peso: 2,3 kg por m²
- Colores: Negro/amarillo, negro, gris

Tamaños disponibles:

- 60 cm x 91 cm
- 91 cm x 150 cm

Rollos completos de 18,3 m:

- 60 cm, 91 cm, y 122 cm de ancho

Tamaños a medida:

- 60 cm, 91 cm, y 122 cm de ancho

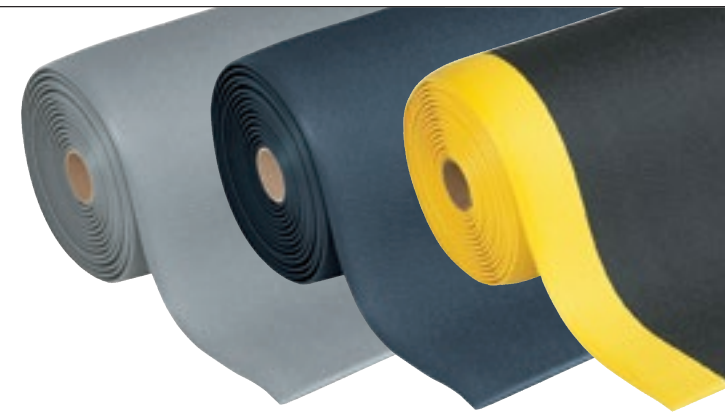
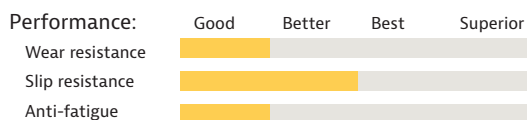

Zonas Secas - Alfombras de Nitrilo Para Cargas Pesadas

649 Safety Stance Solid™

Alfombra anti-fatiga de alta calidad para entornos industriales con cargas pesadas. El diseño único DiamondGrid™ de su superficie permite una pisada segura mientras que sus canales permiten el drenaje de derrames accidentales de aceite.

Su diseño cerrado garantiza una fácil limpieza y evita que objetos pequeños caigan debajo de la alfombra. La gruesa plataforma resistente de 20 mm de grosor proporciona beneficios ergonómicos al trabajador.



649 Safety Stance Solid™

Fabricada de compuesto de caucho de nitrilo 100% para resistir aceites industriales y productos químicos agresivos. Adecuada para zonas de varios turnos. Las alfombras de tamaño estándar se colocan sin necesidad de instalación. Bordes de caucho de color naranja muy visibles incluidos en tres lados de la alfombra para una mayor seguridad. No se mueven. No contienen silicona, por lo que son seguras para instalaciones de pintura de vehículos.

Usos recomendados:

- Heavy duty - dry oily industrial environments. For placement in manufacturing plants, production lines, assembly lines, CNC machines, metal working for individual workstations and custom work platforms.

Características:

- Heavy duty 100% nitrile rubber compound
- Resistant to industrial oils and harsh chemicals
- Orange coloured borders included on 3 sides comply with OSHA Code 1910-144
- Slip resistance R10 according to DIN51130 and BG-rule BGR181
- Overall thickness: 20 mm
- Weight: 15 kg per m²

Colores:

- Black

Tamaños disponibles con 3 bordes naranjas:

- 66 cm x 102 cm
- 97 cm x 163 cm
- 97 cm x 315 cm

Tamaños a medida:

- 649 Safety Stance Solid™ Custom is available on demand in
- custom sizes and configurations

Tamaño disponible sin bordes:

- 91 cm x 152 cm

Accesorios:

- 551 MD Ramp System™ Nitrile, borde macho de nitrilo de 5 cm de ancho, naranja
- 552 MD-X Ramp System™ Nitrile, borde macho de nitrilo de 15 cm de ancho, naranja
- 549K Nitrile Conector 30 cm

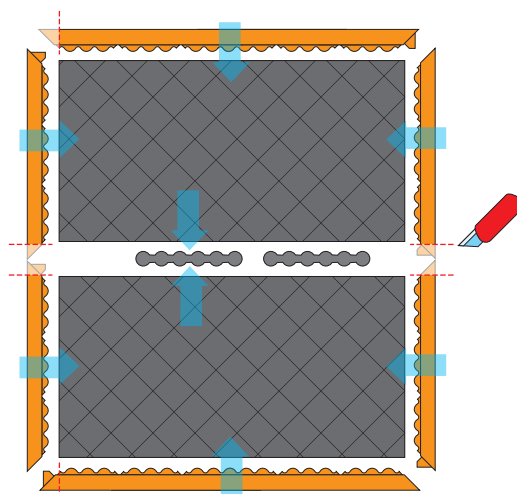

Performance:	Good	Better	Best	Superior
Wear resistance	■			■
Slip resistance	■			■
Anti-fatigue	■			■



649 Safety Stance Solid™ Custom

Tamaños a medida. Calculado por metros cuadrados.

Zonas Secas - Cargas Pesadas en Industria

Serie Diamond Flex™

Alfombra de estación de trabajo individual de alta calidad y antifatiga para entornos industriales donde se necesita una resistencia alta. Las alfombrillas de tamaño estándar para estaciones de trabajo individuales se ponen en el suelo simplemente sin requerir instalación.

La plataforma de 18,4 mm de grosor eleva y aísla al trabajador del suelo duro, mientras que las cúpulas con forma de bala, que se encuentran debajo, permiten que la estera se doble y se «flexione» con cada movimiento.



Usos recomendados:

- Entornos industriales secos y exigentes en plantas de fabricación, líneas de producción y montaje

Tamaños de stock con bordes negros o amarillos:

- 101 cm x 160 cm con 4 biseles
- 96 cm x 160 cm con 3 biseles

Características:

- Compuesto de caucho de alta resistencia
- Grosor total: 18,4 mm
- Peso: 14,6 kg por estera
- Clasificación de resistencia al deslizamiento R10 según la norma DIN 51130
- Sin DOP, sin DMF, sin sustancias perjudiciales para la capa de ozono, sin silicona y sin metales pesados

546 Diamond Flex™

Características:

- Compuesto de caucho natural al 100%
- Aplicaciones generales



Performance:	Good	Better	Best	Superior
Wear resistance	████████████████████			████████████████████
Slip resistance	████████████████████			████████████████████
Anti-fatigue	████████████████████			████████████████████

547 Diamond Flex™ Nitrile

Características:

- Compuesto de caucho de nitrilo al 100%
- Resistente a la mayoría de aceites y grasas industriales



Performance:	Good	Better	Best	Superior
Wear resistance	████████████████████			████████████████████
Slip resistance	████████████████████			████████████████████
Anti-fatigue	████████████████████			████████████████████

548 Diamond Flex™ ESD

Características:

- Compuesto de caucho natural disipador de estática
- Cumple la norma IEC61340-4-1 (categoría DIF), resistencia medida Rg 106 - 109 Ω, Rp 106 - 109 Ω
- Cable de toma a tierra opcional



Performance:	Good	Better	Best	Superior
Wear resistance	████████████████████			████████████████████
Slip resistance	████████████████████			████████████████████
Anti-fatigue	████████████████████			████████████████████

646 Diamond Flex Nitrile FR

Características:

- Compuesto de caucho de nitrilo al 100%
- Clasificación ignífuga Bfl-S1 probada según la norma EN 13501-1
- Resistente a la mayoría de los aceites y grasas industriales; apto incluso para zonas de soldadura



Performance:	Good	Better	Best	Superior
Wear resistance	████████████████████			████████████████████
Slip resistance	████████████████████			████████████████████
Anti-fatigue	████████████████████			████████████████████

Zonas Secas - Alfombras Modulares de Caucho Para Cargas Pesadas

Serie Cushion Ease Solid™

Losetas de caucho para cargas pesadas de 91 cm x 91 cm, se pueden montar fácilmente para cubrir grandes áreas o puestos individuales de trabajo.

La gruesa plataforma de 19 mm de espesor proporciona beneficios ergonómicos al trabajador, con una superficie rugosa cerrada antideslizante para un máximo confort en entornos industriales secos.

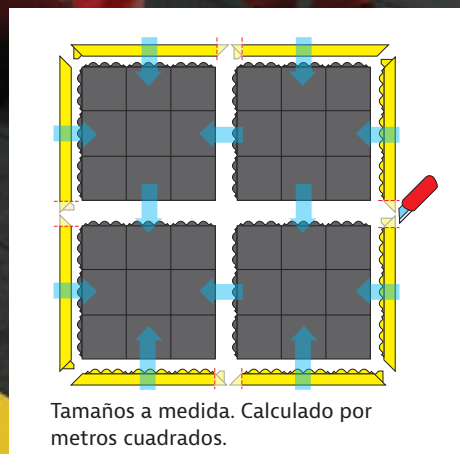
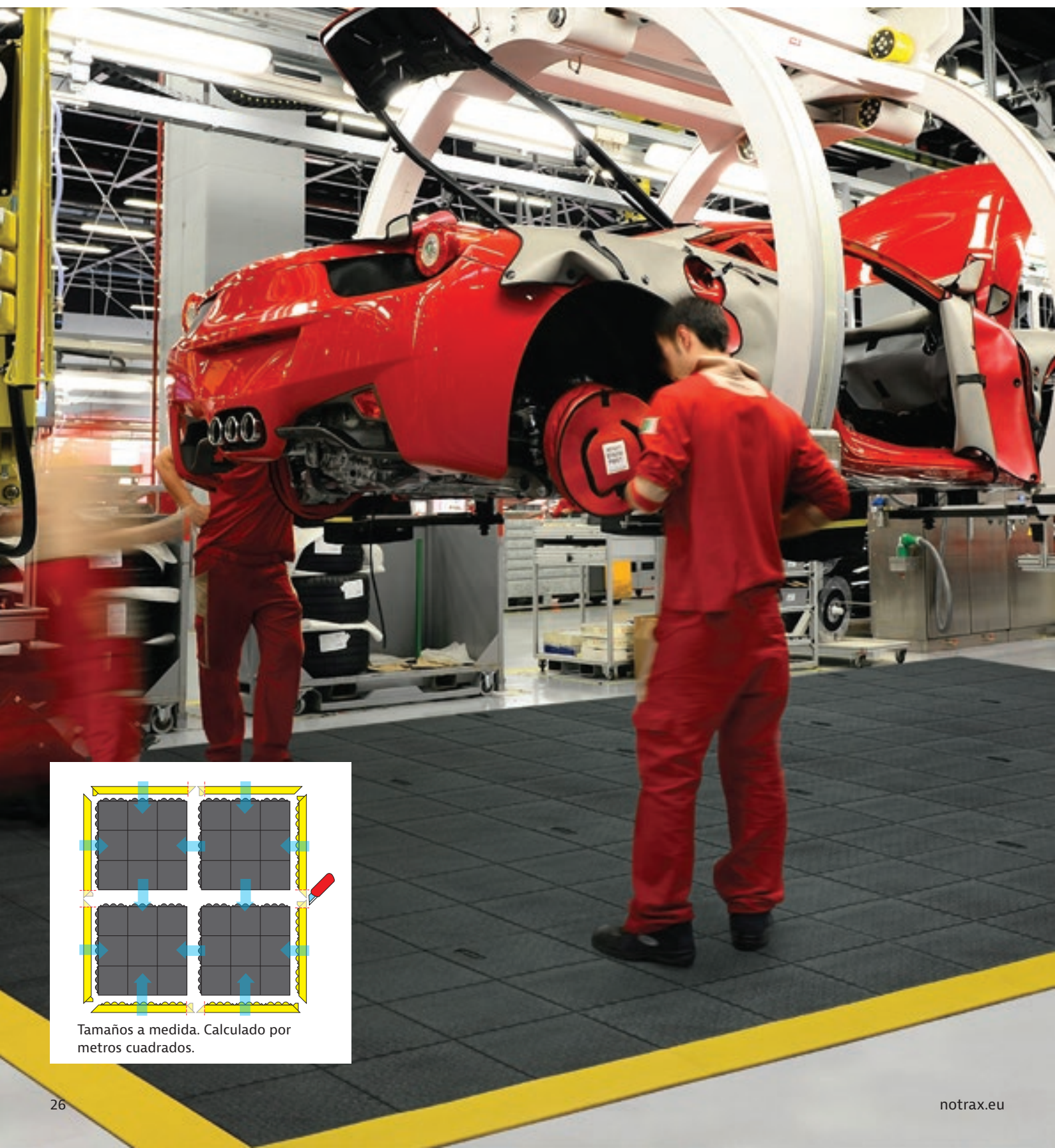

Usos recomendados:

- Cargas pesadas - entornos industriales, zonas secas en plantas de fabricación, producción y líneas de montaje

Características:

- Compuesto de caucho para cargas pesadas
- Grosor: 19 mm
- Peso: 12,7 kg por alfombra

Accesorios:

- 551 MD Ramp System™ Nitrile, bordes de nitrilo macho y hembra de 91 x 5 cm, negro o amarillo
- 552 MD-X Ramp System™ Nitrile, bordes de nitrilo macho y hembra de 91 x 15 cm, negro o amarillo

556 Cushion Ease Solid™

- Compuesto de caucho natural 100%
- Para uso general



Performance:	Good	Better	Best
Wear resistance	[Progress bar]		
Slip resistance	[Progress bar]		
Anti-fatigue	[Progress bar]		



656S Cushion Ease Solid™ Nitrile

- Compuesto de caucho de nitrilo 100%
- Resistente a la mayoría de los aceites industriales



Performance:	Good	Better	Best
Wear resistance	[Progress bar]		
Slip resistance	[Progress bar]		
Anti-fatigue	[Progress bar]		



656SFR Cushion Ease Solid™ Nitrile FR

- Compuesto de caucho de nitrilo 100%
- Clasificación al fuego Bfl-S1 testado conforme a EN 13501-1
- Resistente a la mayoría de aceites industriales y apropiado para zonas de soldadura



Performance:	Good	Better	Best
Wear resistance	[Progress bar]		
Slip resistance	[Progress bar]		
Anti-fatigue	[Progress bar]		

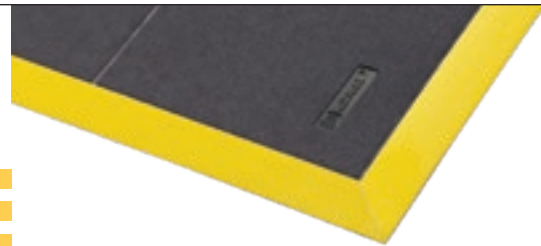

558 Cushion Ease Solid™ ESD

- Compuesto de caucho natural disipador estático
- Conforme con IEC61340-4-1 (categoría DIF), resistencia medida de Rg 106 - 109 Ω, Rp Rg 106 - 109 Ω
- Cable de conexión a tierra opcional



Performance:	Good	Better	Best
Wear resistance	[Progress bar]		
Slip resistance	[Progress bar]		
Anti-fatigue	[Progress bar]		



661 Cushion Ease Solid™ ESD Nitrile FR

- Compuesto de caucho de nitrilo 100% disipador estático
- Conforme con IEC61340-4-1 (categoría DIF), resistencia medida de Rg 106 - 109 Ω, Rp Rg 106 - 109 Ω



Performance:	Good	Better	Best
Wear resistance	[Progress bar]		
Slip resistance	[Progress bar]		
Anti-fatigue	[Progress bar]		

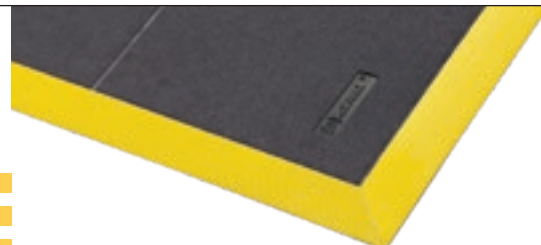

856SFR Cushion Ease Solid™ Nitrile GSII® FR

- Compuesto de caucho de nitrilo 100%
- Con una capa abrasiva Grip Step® para una resistencia extremadamente resbaladizas



Performance:	Good	Better	Best	Superior
Wear resistance	[Progress bar]			
Slip resistance	[Progress bar]			
Anti-fatigue	[Progress bar]			[Progress bar]

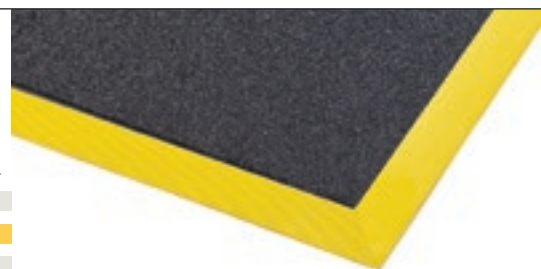

Zonas Secas - Alfombras Modulares de Caucho Para Cargas Pesadas

Serie De-Flex™

Alfombra anti-fatiga para cargas pesadas extremadamente confortable, con una superficie de diseño de chapa metálica lagrimada que proporciona una buena tracción. Puede ser fácilmente ensamblada para cubrir grandes zonas o estaciones de trabajo individuales.

Estas losetas modulares de caucho de 45 cm x 45 cm están diseñadas con un sistema universal de doble cierre en todos sus lados, asegurando una conexión extra fuerte sin fisuras para una rápida instalación.

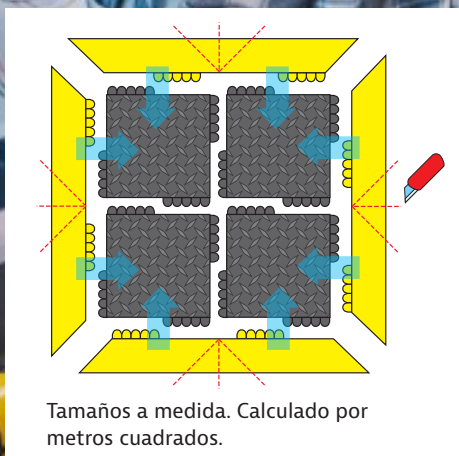

Tamaños a medida. Calculado por metros cuadrados.

Usos recomendados:

- Cargas pesadas - zonas industriales secas

Usos recomendados

- Compuesto de caucho para cargas pesadas
- Grosor: 19 mm
- Peso: 3,3 kg por loseta
- Resistencia al deslizamiento R10 conforme a DIN51130
- No contiene tóxico DOP ni DMF, libre de sustancias nocivas para el ozono, libre de silicona y metales pesados.

Tamaños disponibles:

- 45 cm x 45 cm

Accesorios:

- Bordes conectables de nitrilo 91 cm x 15 cm, negro o amarillo

570 De-Flex™

- Compuesto de caucho natural 100%
- Para uso general

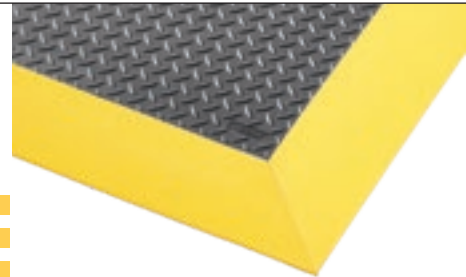

Performance:	Good	Better	Best
Wear resistance	[Progress bar]		
Slip resistance	[Progress bar]		
Anti-fatigue	[Progress bar]		

**572 De-Flex™ Nitrile**

- Compuesto de caucho de nitrilo 100%
- Resistente a la mayoría de los aceites industriales

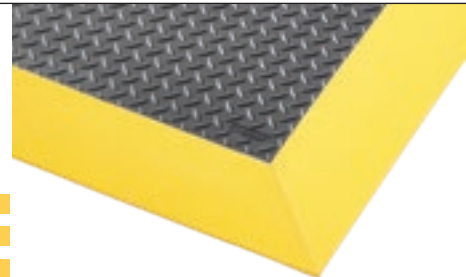

Performance:	Good	Better	Best
Wear resistance	[Progress bar]		
Slip resistance	[Progress bar]		
Anti-fatigue	[Progress bar]		

**573 De-Flex™ ESD**

- Compuesto de caucho natural disipador de estática
- Cumple la norma IEC61340-4-1 (categoría DIF), resistencia medida Rg 106 - 109 Ω, Rp 106 - 109 Ω
- Cable de toma a tierra opcional

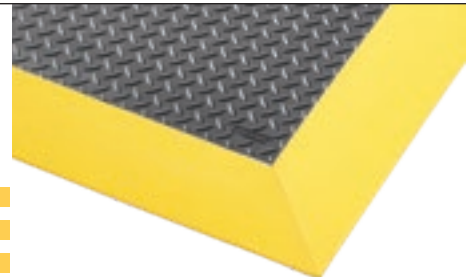

Performance:	Good	Better	Best
Wear resistance	[Progress bar]		
Slip resistance	[Progress bar]		
Anti-fatigue	[Progress bar]		

**574 De-Flex™ ESD Nitrile FR**

- Compuesto de goma de nitrilo 100% disipador de estática
- Cumple la norma IEC61340-4-1 (categoría DIF), resistencia medida Rg 106 - 109 Ω, Rp 106 - 109 Ω
- Cable de toma a tierra opcional
- Clasificación ignífuga Bfl-S1 probada según la norma EN 13501-1



Performance:	Good	Better	Best
Wear resistance	[Progress bar]		
Slip resistance	[Progress bar]		
Anti-fatigue	[Progress bar]		

**575 De-Flex™ Nitrile FR**

- Compuesto de caucho de nitrilo 100%
- Clasificación al fuego Bfl-S1 testado conforme a EN 13501-1
- Resistente a la mayoría de aceites industriales y apropiado para zonas de soldadura



Performance:	Good	Better	Best
Wear resistance	[Progress bar]		
Slip resistance	[Progress bar]		
Anti-fatigue	[Progress bar]		



Zonas Secas - Alfombras Modulares de Caucho Para Cargas Pesadas

Serie Skywalker HD™

Losetas de caucho de gran resistencia de 91 cm x 91 cm, se pueden montar fácilmente para cubrir grandes áreas o puestos individuales de trabajo.

La gruesa plataforma de 13 mm de grosor proporciona beneficios ergonómicos al trabajador, con un diseño de burbuja para máximo alivio de la fatiga en entornos industriales secos.

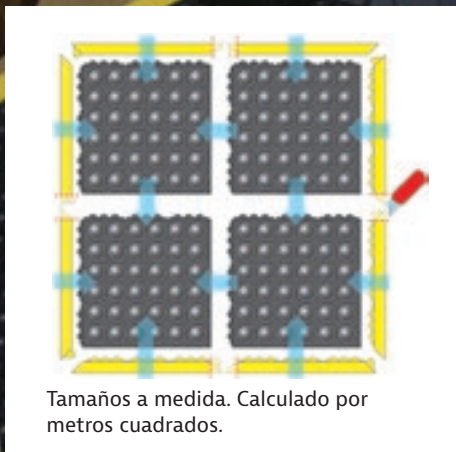
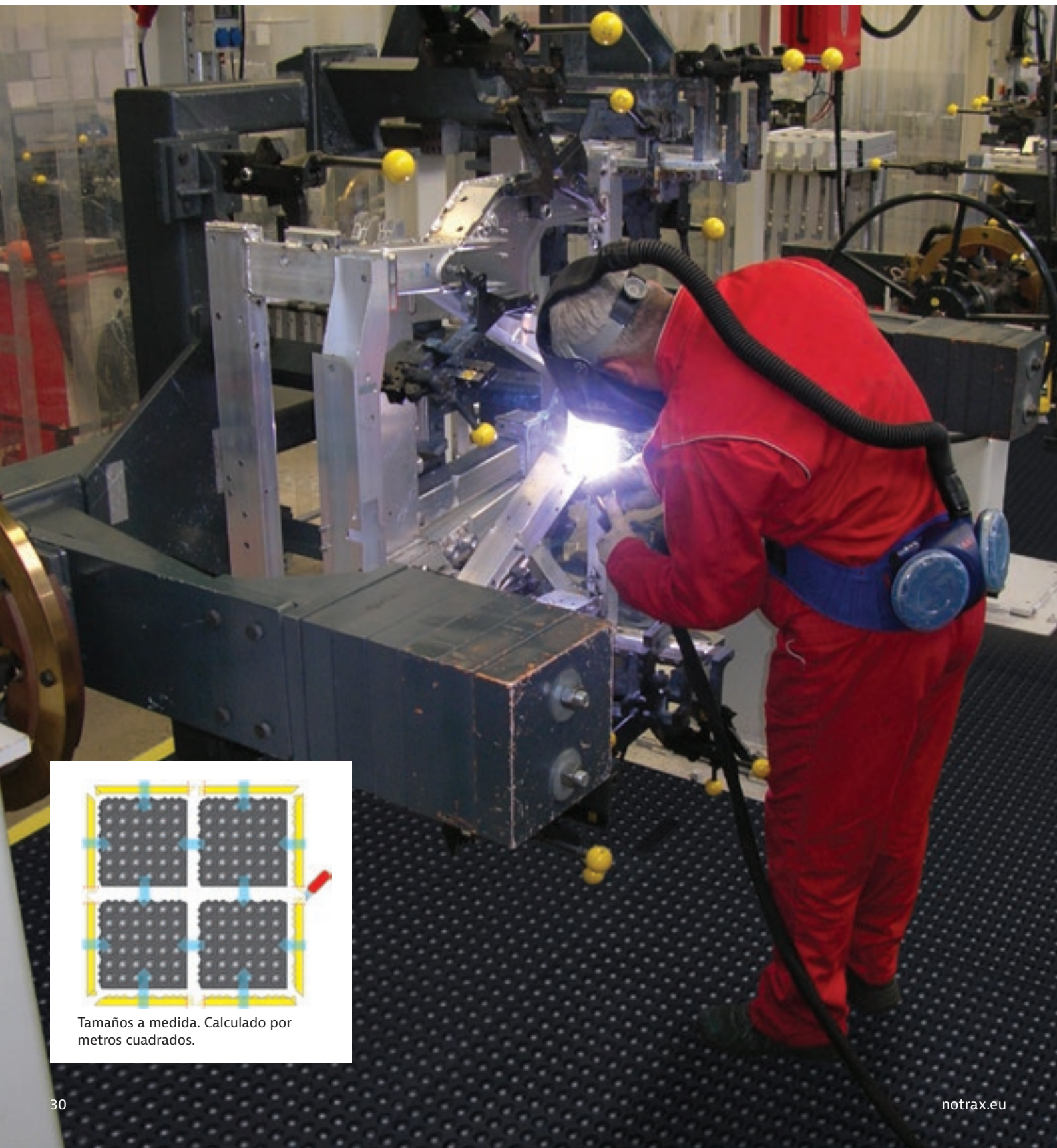

Tamaños a medida. Calculado por metros cuadrados.

Usos recomendados:

- Cargas pesadas - entornos industriales zonas secas. Para colocar en plantas de fabricación, líneas de producción, líneas de montaje, industria del metal, para zonas individuales y plataformas de trabajo a medida.

Características:

- Compuesto de caucho para cargas pesadas
- Grosor: 13 mm
- Peso: 10 kg por alfombra
- Resistencia al deslizamiento R9 conforme a DIN51130

Tamaños disponibles:

- 91 cm x 91 cm

Accessories:

- 461 SkywalkerHD™ Safety Ramp Nitrile, Bordes conectables de nitrilo 91 cm x 5 cm, negro o amarillo
- 434 Skywalker HD o-Curve™ ESD Nitrile FR 91 cm – 45 grados curva interna
- 444 Skywalker HD o-Curve™ Nitrile FR 91 cm – 22,5 grados curva externa
- 469 SkywalkerHD Safety Line™ Nitrilo para marcar bordes, pasarelas, zonas y barreras de seguridad

460 Skywalker HD™

- Compuesto de caucho natural 100%
- Para uso general



Performance:	Good	Better	Best
Wear resistance	[Progress bar]		
Slip resistance	[Progress bar]		
Anti-fatigue	[Progress bar]		

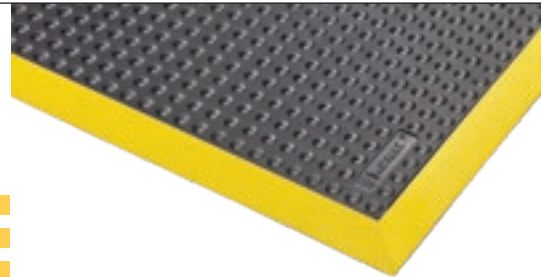

462 Skywalker HD™ Nitrile

- Compuesto de caucho de nitrilo 100%
- Resistente a la mayoría de los aceites industriales



Performance:	Good	Better	Best
Wear resistance	[Progress bar]		
Slip resistance	[Progress bar]		
Anti-fatigue	[Progress bar]		



463 Skywalker HD™ ESD

- Compuesto de caucho natural disipador estático
- Conforme con IEC61340-4-1 (categoría DIF), resistencia medida de Rg 106 - 109 Ω, Rp 106 - 109 Ω



Performance:	Good	Better	Best
Wear resistance	[Progress bar]		
Slip resistance	[Progress bar]		
Anti-fatigue	[Progress bar]		



464 Skywalker HD™ ESD Nitrile FR

- Compuesto de caucho de nitrilo 100% disipador estático
- Conforme con IEC61340-4-1 (categoría DIF), resistencia medida de Rg 106 - 109 Ω, Rp 106 - 109 Ω



Performance:	Good	Better	Best
Wear resistance	[Progress bar]		
Slip resistance	[Progress bar]		
Anti-fatigue	[Progress bar]		



465 Skywalker HD™ Nitrile FR

- Compuesto de caucho de nitrilo 100%
- Clasificación al fuego Bfl-S1 testado conforme a EN 13501-1
- Resistente a la mayoría de aceites industriales y apropiado para zonas de soldadura



Performance:	Good	Better	Best
Wear resistance	[Progress bar]		
Slip resistance	[Progress bar]		
Anti-fatigue	[Progress bar]		



Zonas Secas - Alfombras Modulares de Caucho Para Cargas Pesadas

Accesorios Skywalker HD™

Los accesorios Skywalker HD™ mantienen la misma apariencia que la alfombra Skywalker HD™ con un diseño ergonómico de burbujas y compuestos de caucho a juego. Esta perfecta integración permite un número ilimitado de posibilidades de configuración.

Fabricados de compuestos de caucho de alta resistencia que son totalmente compatibles con la serie Skywalker HD™.





469 Skywalker HD Safety Line™

Usos recomendados:

- Cargas pesadas - Zonas Secas

Características:

- Compuesto de caucho para cargas pesadas
- Grosor: 13 mm
- Resistencia al deslizamiento R9 conforme a DIN51130
- No contiene tóxico DOP ni DMF, libre de sustancias nocivas para el ozono, libre de silicona y metales pesados
- Línea amarilla de seguridad para marcar pasillos, zonas y límites de seguridad
- Compuesto de caucho de nitrilo 100% · Resistente a la mayoría de los aceites industriales

Colores:

- Amarillo

Tamaños disponibles:

- 10 cm x 91 cm



434 Skywalker HD i-Curve™ ESD Nitrile FR

Características:

- 91 cm – 45 grados curva interna
- 431 Skywalker HD™ i-Curve Safety Ramp, borde de nitrilo macho, disponible en negro o amarillo
- Peso: 4,3 kg/unidad · Conforme con IEC61340-4-1 (categoría DIF), resistencia medida de Rg 106 - 109Ω, Rp 106 - 109Ω
- Compuesto de caucho de nitrilo 100% disipador estático
- Clasificación al fuego Bfl-S1 testado conforme a EN 13501-1
- Resistente a la mayoría de aceites industriales y apropiado para zonas de soldadura

Colores:

- Negro

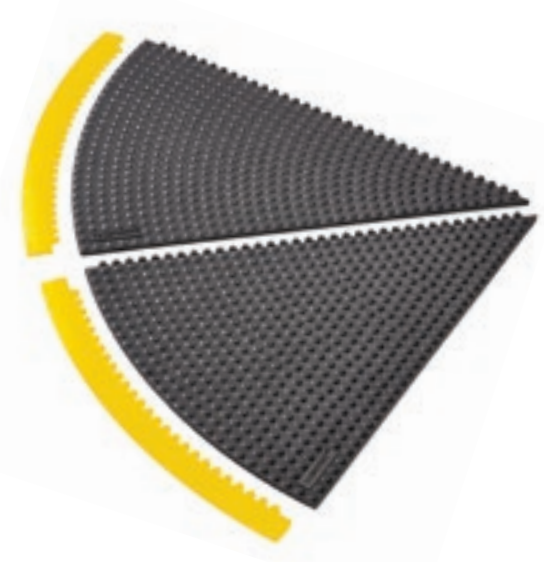

444 Skywalker HD o-Curve™ ESD Nitrile FR

Características:

- 91 cm – 22,5 grados curva externa
- 441 Skywalker HD™ o-Curve Safety Ramp, borde de nitrilo macho, disponible en negro o amarillo
- Peso: 6,4 kg/unidad · Conforme con IEC61340-4-1 (categoría DIF), resistencia medida de Rg 106 - 109Ω, Rp 106 - 109Ω
- Compuesto de caucho de nitrilo 100% disipador estático
- Clasificación al fuego Bfl-S1 testado conforme a EN 13501-1
- Resistente a la mayoría de aceites industriales y apropiado para zonas de soldadura

Colores:

- Negro

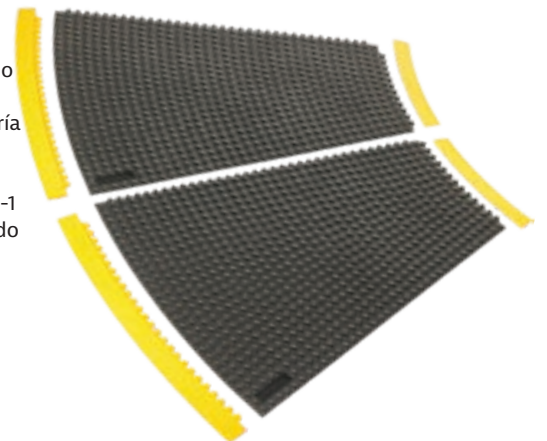

Áreas secas: alfombras de espuma de caucho de resistencia media **Serie 425 Posture Mat™**

Alfombra antifatiga excepcionalmente suave y cómoda para quienes trabajan de pie en posiciones principalmente estáticas con movimiento lateral limitado, lo que la hace ideal para escritorios de pie y estaciones de trabajo individuales de pie.

El rebote de la espuma da como resultado un efecto de impulso energizante que estimula las comprobaciones automáticas de equilibrio para mejorar la postura y los micromovimientos constantes para mantener el flujo sanguíneo.



426 Posture Mat™

Fabricada con una resistente espuma de células cerradas que es reconocida por su confort y propiedades de alta durabilidad. La resiliencia natural del material se adapta al pie distribuyendo el peso y reduciendo los puntos de presión desde el suelo. Sus cuatro lados tienen bordes biselados para minimizar el riesgo de tropezar. Se colocan sin necesidad de instalación.

Usos recomendados:

Ideal para puestos de trabajo estáticos, escritorios elevables, zonas de empaquetado, oficinas, zonas de recepción, mostradores, líneas de caja

Características:

- Superficie de PVC sobre base microcelular sobre vinilo protector de goma fragmentada
- Grosor: 19 mm
- Peso: 5,8 kg por m²
- Sus cuatro lados tienen bordes biselados para minimizar el riesgo de tropezar

Colores:

- Negro

Tamaños disponibles:

- 52 cm x 70 cm
- 51 cm x 99 cm



Performance:

	Good	Better	Best
Wear resistance	████████████████████		████████████████████
Slip resistance	████████████████████		
Anti-fatigue	████████████████████		

425 Posture Mat Classic™

Fabricada con una resistente espuma de células cerradas que es reconocida por su confort y propiedades de alta durabilidad. La resiliencia natural del material se adapta al pie distribuyendo el peso y reduciendo los puntos de presión desde el suelo. Sus cuatro lados tienen bordes biselados para minimizar el riesgo de tropezar. Se colocan sin necesidad de instalación.

Usos recomendados:

- Ideal para puestos de trabajo estáticos, escritorios elevables, zonas de empaquetado, oficinas, zonas de recepción, mostradores, líneas de caja.

Características:

- Espuma de caucho resistente de células cerradas
- Superficie de tejido de canasta texturizada para mayor agarre
- Grosor: 19 mm
- Peso: 5,8 kg por m²
- Sus cuatro lados tienen bordes biselados para minimizar el riesgo de tropezar.

Colores:

- Negro

Tamaños disponibles:

- 51 cm x 61 cm
- 61 cm x 182 cm
- 91 cm x 102 cm
- 91 cm x 152 cm



Performance:

	Good	Better	Best
Wear resistance	████████████████████		████████████████████
Slip resistance	████████████████████		
Anti-fatigue	████████████████████		

Zonas Secas - Alfombras de Poliuretano Para Cargas Medias

Serie Skywalker® PUR

Este tipo de espuma de poliuretano de gran calidad es reconocida por sus propiedades de máxima duración y su confort. Su principal propiedad como aislante térmico se debe a su estructura cerrada uniforme que mantiene el gas atrapado.

El revestimiento integral agrega a la fuerza de compresión propiedades de desviación (>120 conforme a ASTM 3574C), proporcionando resistencia al uso y además no es porosa.



450 Skywalker® PUR

Características:

- Espuma de poliuretano de alta calidad para uso general
- El diseño ergonómico de la superficie de burbujas proporciona una pisada segura y un alivio de la fatiga
- Grosor: 14 mm
- Peso: 4,8 kg por m²
- Resistencia al deslizamiento R11

Colores:

- Gris

Tamaños disponibles:

- 65 cm x 95 cm
- 65 cm x 140 cm
- 65 cm x 185 cm
- 95 cm x 125 cm
- 95 cm x 155 cm
- 95 cm x 185 cm

Performance:



451 Skywalker® II PUR

Características:

- Espuma de poliuretano de alta calidad para uso general
- La superficie rugosa proporciona una pisada segura y permite libertad de movimientos
- Grosor: 14 mm · Peso: 4,8 kg por m²
- Resistencia al deslizamiento R11

Colores:

- Gris

Tamaños disponibles:

- 65 cm x 90 cm
- 65 cm x 135 cm
- 65 cm x 175 cm
- 90 cm x 125 cm
- 90 cm x 155 cm
- 90 cm x 185 cm

Performance:

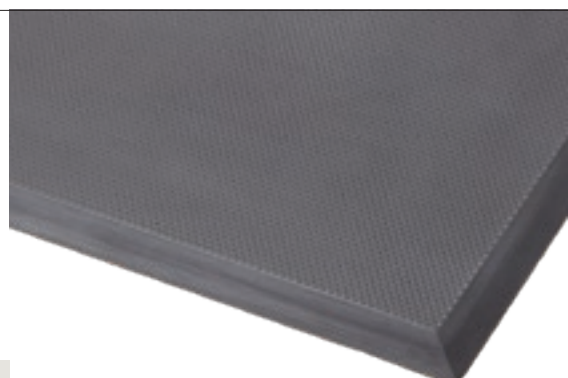

452 Skywalker® PUR ESD

Características:

- Espuma de poliuretano disipadora estática
- El diseño ergonómico de la superficie de burbujas proporciona una pisada segura y un alivio de la fatiga
- Grosor: 14 mm
- Peso: 4,8 kg por m²
- Resistencia al deslizamiento R11
- Conforme con IEC61340-4-1 (categoría DIF), resistencia medida de Rg 106 - 109 Ω, Rp106 - 109 Ω

Colores:

- Negro

Tamaños disponibles:

- 65 cm x 95 cm
- 65 cm x 140 cm
- 65 cm x 185 cm
- 95 cm x 125 cm
- 95 cm x 155 cm
- 95 cm x 185 cm

Performance:



453 Skywalker® II PUR ESD

Características:

- Espuma de poliuretano disipadora estática
- La superficie rugosa proporciona una pisada segura y permite la libertad de movimientos
- Grosor: 14 mm
- Peso: 4,8 kg por m²
- Resistencia al deslizamiento R11
- Conforme con IEC61340-4-1 (categoría DIF), resistencia medida de Rg 106 - 109 Ω, Rp 106 - 109 Ω

Colores:

- Negro

Tamaños disponibles:

- 65 cm x 90 cm
- 65 cm x 135 cm
- 65 cm x 175 cm
- 90 cm x 125 cm
- 90 cm x 155 cm
- 90 cm x 185 cm

Performance:

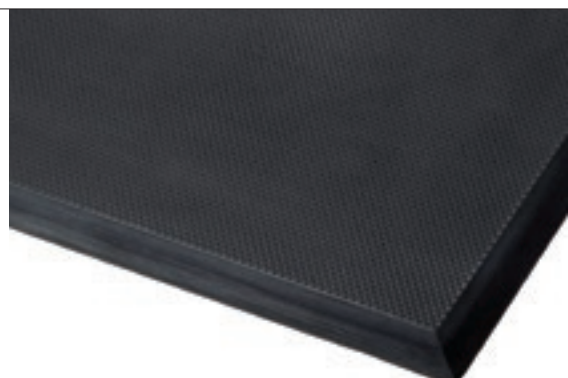

Zonas Secas – Alfombras de Caucho Mono-Puesto Para Cargas Medias

Serie Skystep™

Diseño ergonómico y económico, Skystep™ utiliza la fuerza del aire. La alfombra está diseñada para que mediante succión quede fija al suelo, evitando que se mueva mientras el aire queda atrapado en sus celdas. Estas bolsas de aire en combinación con la elasticidad del caucho crean un efecto de amortiguación final, manteniendo la ligereza de la alfombra.

Bordes biselados integrados en los cuatro lados para evitar tropezar. Se colocan sin necesidad de instalación. Resistencia al deslizamiento R9 conforme a DIN51130 y la norma BG BGR181.



455 Skystep™

Características:

- Compuesto de caucho natural 100%
- Para uso general
- Grosor: 13 mm
- Peso: 10 kg por m²
- No contiene tóxico DOP ni DMF, libre de sustancias nocivas para el ozono, libre de silicona y metales pesados.

Colores:

- Negro

Tamaños disponibles:

- 60 cm x 90 cm
- 90 cm x 120 cm
- 90 cm x 150 cm

Performance:	Good	Better	Best
Wear resistance			
Slip resistance			
Anti-fatigue			

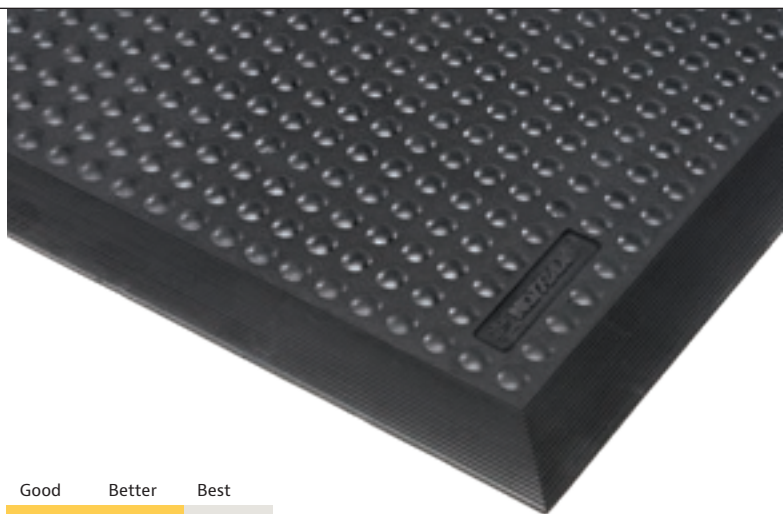

456 Skystep™ Nitrile

Características:

- Compuesto de caucho de nitrilo 100%
- Resistente a la mayoría de los aceites industriales
- Grosor: 13 mm
- Peso: 10 kg por m²
- No contiene tóxico DOP ni DMF, libre de sustancias nocivas para el ozono, libre de silicona y metales pesados.

Colores:

- Negro

Tamaños disponibles:

- 60 cm x 90 cm
- 90 cm x 120 cm
- 90 cm x 150 cm

Performance:	Good	Better	Best
Wear resistance			
Slip resistance			
Anti-fatigue			

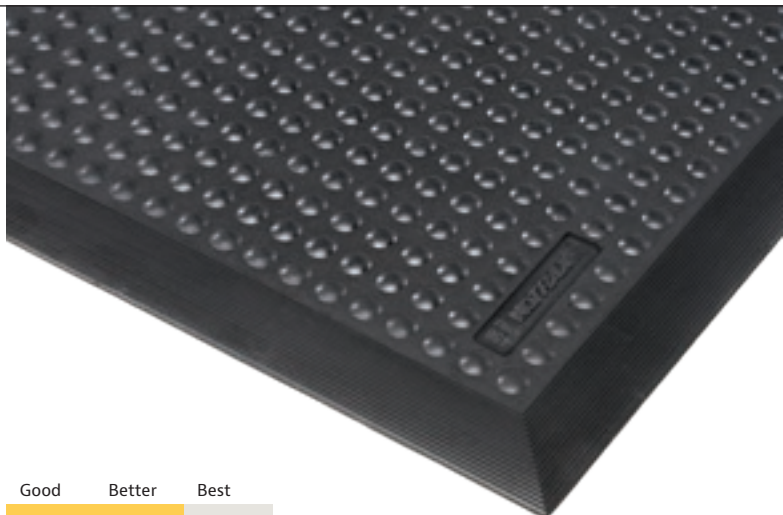

457 Skystep™ ESD

Características:

- Compuesto de caucho natural disipador estático
- Conforme con IEC61340-4-1 (categoría DIF), resistencia medida de Rg 106 - 109 Ω, Rp Rg 106 - 109 Ω
- Cable de conexión a tierra opcional
- Grosor: 13 mm
- Peso: 10 kg por m²
- No contiene tóxico DOP ni DMF, libre de sustancias nocivas para el ozono, libre de silicona y metales pesados.

Colores:

- Negro

Tamaños disponibles:

- 60 cm x 90 cm
- 90 cm x 120 cm
- 90 cm x 150 cm

Performance:	Good	Better	Best
Wear resistance			
Slip resistance			
Anti-fatigue			

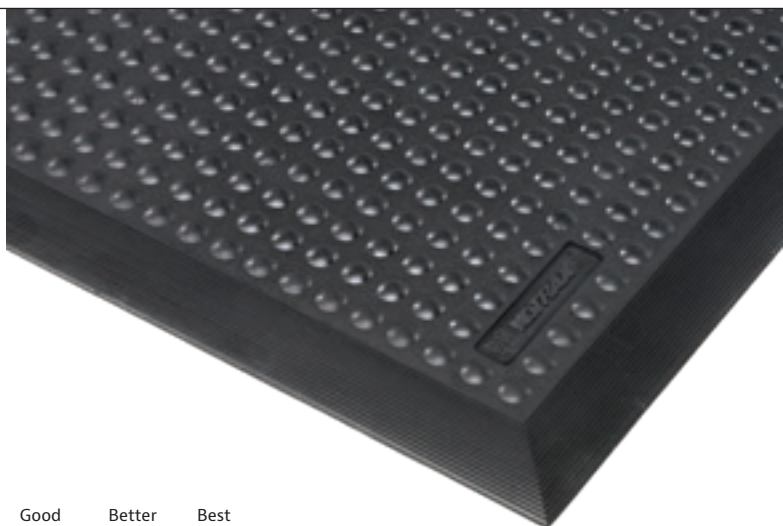

Zonas secas - Esteras autónomas de goma de uso medio

526G Sani-Flex™

Diseñadas especialmente para el sector de los laboratorios, las alfombras antifatiga Sani-Flex™ ofrecen la combinación óptima de comodidad, superficie antideslizante, calidad y durabilidad, así como resistencia a los aceites/grasas y productos químicos.

Su superficie suave y bordes redondeados hacen que sea fácil de limpiar. Los tamaños pequeños son perfectos para las áreas de trabajo estacionarias, además de hacer que las alfombras sean ligeras y fáciles de manejar.



526G Sani-Flex™

Usos recomendados:

- Para su colocación en laboratorios, farmacias, clínicas, así como en plantas de fabricación, líneas de montaje, almacenes de picking, embalaje y logística, puestos de trabajo individuales.

Características:

- Superficie de estructura cerrada y antideslizante
- Magníficas propiedades antifatiga gracias a su diseño único en la parte inferior
- Compuesto de caucho 100% natural, diseñado para ofrecer una larga vida útil

Colores:

- Gris

Tamaños disponibles:

- 46 cm x 61 cm
- 61 cm x 91 cm



Performance:	Good	Better	Best	Superior
Wear resistance	■			■
Slip resistance	■			■
Anti-fatigue	■			■



Soluciones en el puesto de trabajo para áreas húmedas

La prevención de resbalones y caídas es por lo general la principal preocupación en los entornos de trabajo húmedos y grasientos. Los resbalones y caídas son responsables del 20 - 30% de los accidentes que causan bajas laborales de larga duración.

La pérdida de productividad es a menudo un efecto secundario desafortunado con casi el 30% de caídas en el mismo nivel, como consecuencia se pierden más de 21 días de trabajo.





Las cuatro causas principales de los accidentes por deslizamientos son los siguientes:

- Superficies resbaladizas / húmedas causadas por agua y otros líquidos;
- Superficies resbaladizas provocadas por la contaminación de un suelo seco o polvoriento, como serrín y otros residuos;
- Obstrucciones, tanto temporales como permanentes;
- Superficies irregulares y cambios de nivel, tales como rampas sin marcar

Los suelos se vuelven peligrosamente resbaladizos cuando están mojados o expuestos a aceite o grasa. Elementos húmedos de contaminación son el agua, aceites, grasa, y jabones para la limpieza. Los suelos también pueden llegar a ser resbaladizos debido a la contaminación de un piso seco o polvoriento, con serrín u otros desechos que se acumulan en la superficie. Arena, trozos de grava y tierra son comúnmente llamados "polvo roca", ya que actúan como bolas de rodamientos en miniatura cuando se ven atrapados entre la superficie de suelo duro y una suela de zapato lisa.

Las alfombras de seguridad incrementan la tracción con superficies de diseños antideslizantes y eliminan los desechos a través de los grandes agujeros de drenaje que drenan o eliminan los restos húmedos o secos para mantener la superficie limpia y despejada.

Sin embargo, los datos del NIOSH sobre accidentes de trabajo notificados también citaron esfuerzos excesivos y el trabajo repetitivo como un factor que contribuye al absentismo a largo plazo. De hecho, esta causa fue casi el doble del número de incidentes reportados. Combinados, estos dos factores son la mayor causa de los casos de lesiones y enfermedades no fatales que implican días de baja.

Fuente: NIOSH es la agencia federal encargada de realizar investigaciones y hacer recomendaciones para prevenir accidentes de trabajo, enfermedades y muertes

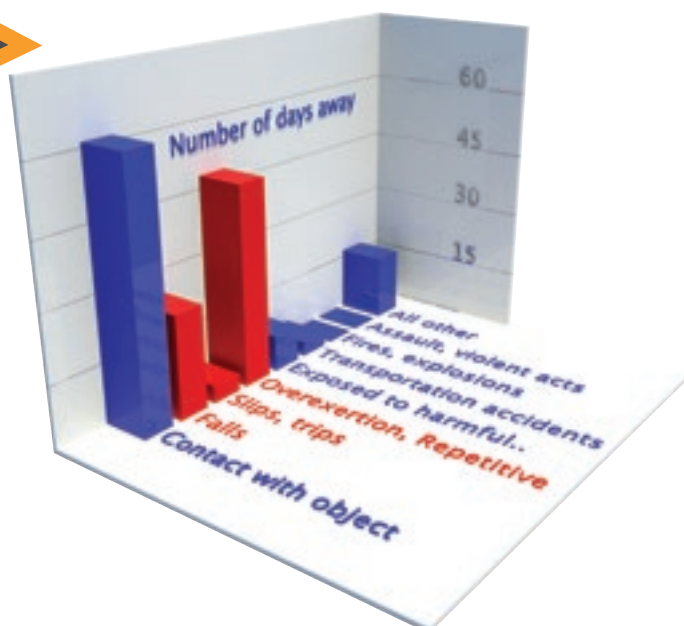

Zonas Húmedas/Secas y Grasientas- Alfombras de Nitrilo Para Cargas Pesadas

549 Safety Stance™

Sus perforaciones y tacos elevados permiten su ventilación y que los líquidos y la suciedad la traspasen, dejando así la superficie seca y limpia.

Alfombra anti-fatiga de alta calidad recomendada para su uso en zonas donde hay frecuentes derrames de aceite.



549 Safety Stance™

Superficie extremadamente antideslizante. Se recomienda limpiarla con detergente y chorro de agua para alargar la vida del producto. Las alfombras de tamaños a medida se colocan sin necesidad de instalación. No se mueven. No contienen silicona, por lo que son seguras para instalaciones de pinturas de vehículos.

Usos recomendados:

- Cargas pesadas – entornos industriales, zonas húmedas/grasientas. Para colocar en plantas de fabricación, líneas de producción, líneas de montaje, máquinas CNC, industria del metal para zonas individuales y plataformas de trabajo a medida.

Características:

- Compuesto de caucho de nitrilo 100% para cargas pesadas
- Resistente a aceites industriales y productos químicos agresivos
- Bordes naranjas incluidos en tres lados para cumplir con el código 1910-144 OSHA
- Grosor: 22 mm
- Peso: 13 kg por m²
- No contiene tóxico DOP ni DMF, libre de sustancias nocivas para el ozono, libre de silicona y metales pesados.

Colores:

- Negro

Tamaños disponibles con 3 bordes naranjas:

- 66 cm x 102 cm
- 97 cm x 163 cm
- 97 cm x 315 cm

Tamaño disponible sin bordes:

- 91 cm x 152 cm

Tamaños a medida:

- 549 Safety Stance™ Custom esta disponible bajo petición en cualquier tamaño y forma

Accesorios:

- 551 MD Ramp System™ Nitrile, borde macho de nitrilo de 5 cm de ancho, naranja
- 552 MD-X Ramp System™ Nitrile, borde macho de nitrilo de 15 cm de ancho, naranja
- 549K Nitrile Conector 30 cm

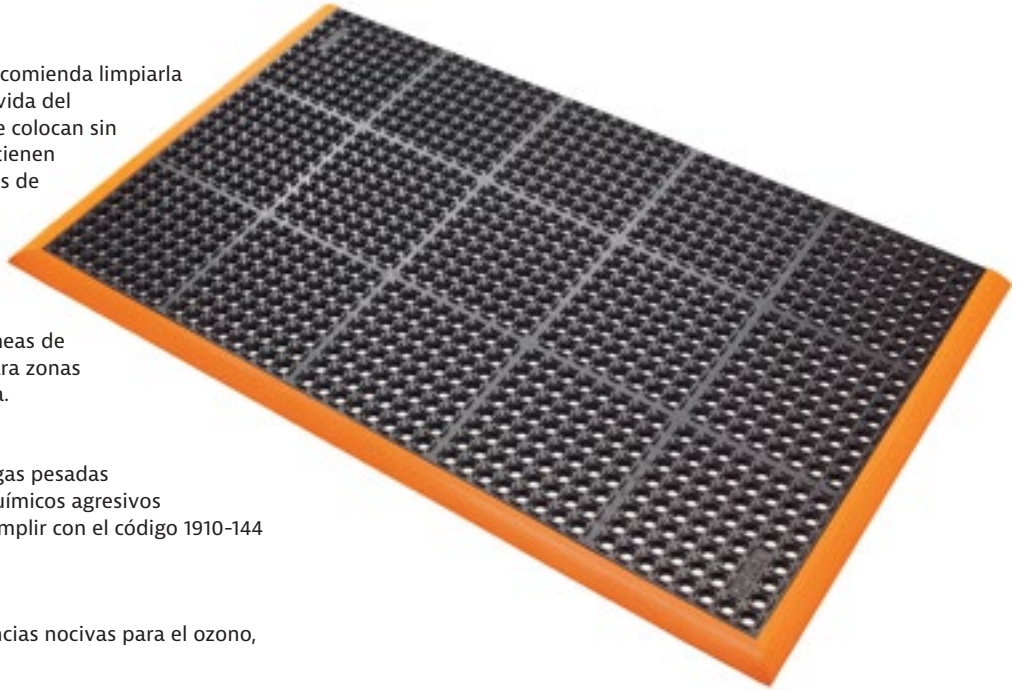

Performance:	Good	Better	Best	Superior
Wear resistance	██████████			██████████
Slip resistance	██████████			██████████
Anti-fatigue	██████████			██████████

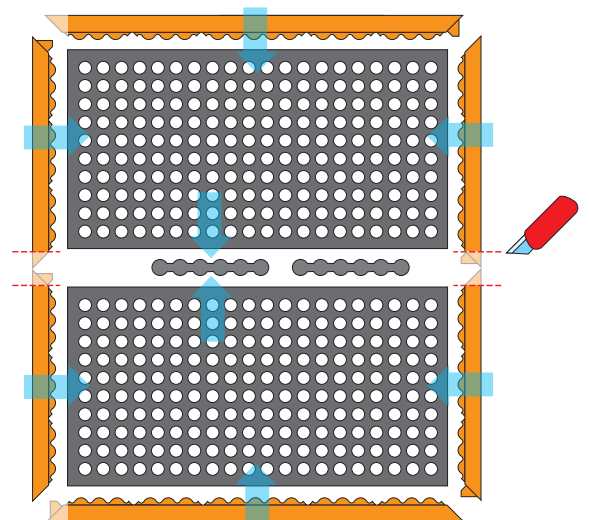

549 Safety Stance Custom

Tamaños a medida. Calculado por metros cuadrados.

Zonas Húmedas/Secas y Grasientas - Alfombras Modulares de Caucho

Serie Cushion Ease™

Alfombras anti-fatiga modulares con perforaciones para un excelente drenaje y ventilación dejando un área de trabajo seca y limpia. Las piezas son cuadradas, de 91 cm por 91 cm y se pueden unir unas a otras sin esfuerzo, de pared a pared o como islas, en cualquier dirección y con distintas formas. Compatible con el sistema patentado MD-Ramp™

que proporciona seguridad gracias a sus bordes biselados, disponibles con esquinas interiores y exteriores. Sus propiedades anti-fatiga son excelentes debido al diseño único de la parte inferior y al compuesto de caucho elástico de alta calidad. Diseñadas para proporcionar una larga vida útil

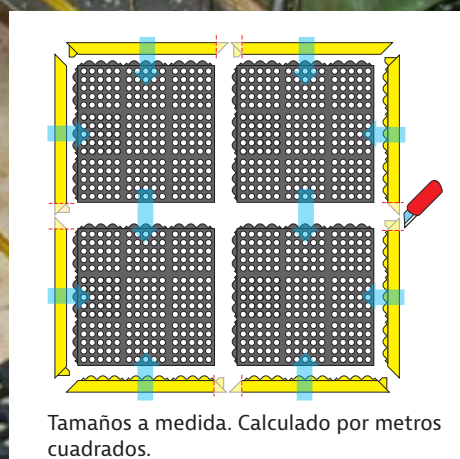
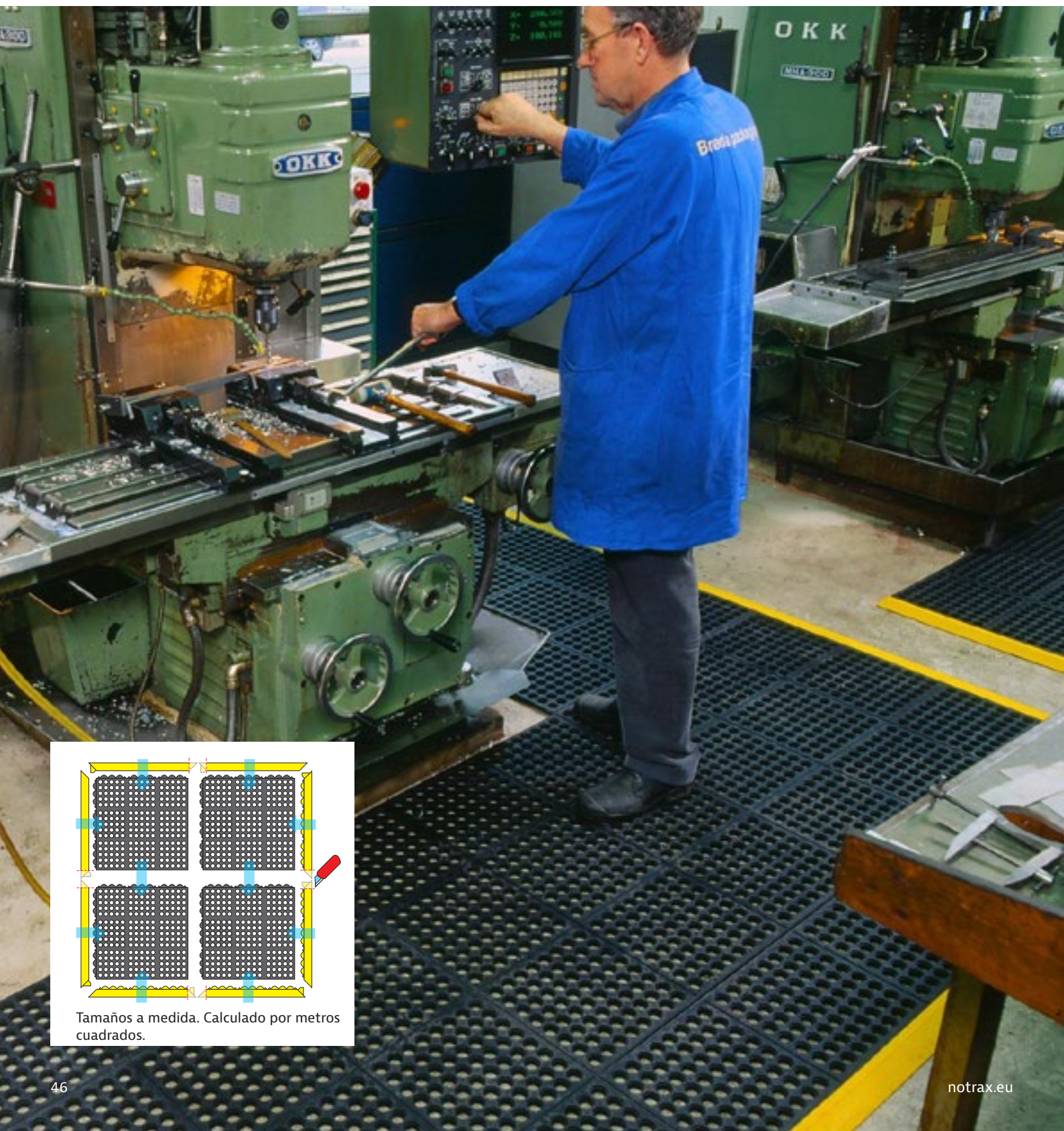

Tamaños a medida. Calculado por metros cuadrados.

Serie Cushion Ease™

Usos recomendados:

- Cargas pesadas - zonas húmedas. Para colocar en plantas de fabricación, líneas de producción, líneas de montaje, máquinas CNC, industria del metal

Características:

- Compuesto de caucho para cargas pesadas
- Grosor: 19 mm
- Peso: 10.8 kg por alfombra
- No contiene tóxico DOP ni DMF, libre de sustancias nocivas para el ozono, libre de silicona y metales pesados

Tamaños disponibles:

- 91 cm x 91 cm

Accesorios:

- 551 MD Ramp System™, borde de nitrilo macho y hembra de 91 x 5 cm, negro o amarillo
- 552 MD-X Ramp System™ Nitrile, bordes de nitrilo macho y hembra de 91 x 15 cm, negro o amarillo

550 Cushion Ease™

Características:

- Compuesto de caucho natural 100%
- Para uso general



Performance:	Good	Better	Best
Wear resistance	[Progress bar]		
Slip resistance	[Progress bar]		
Anti-fatigue	[Progress bar]		



650S Cushion Ease™ Nitrile

Características:

- Compuesto de caucho de nitrilo 100%
- Resistente a la mayoría de los aceites industriales



Performance:	Good	Better	Best
Wear resistance	[Progress bar]		
Slip resistance	[Progress bar]		
Anti-fatigue	[Progress bar]		



650SFR Cushion Ease™ Nitrile FR

Características:

- Compuesto de caucho de nitrilo 100%
- Clasificación al fuego Bfl-S1 testado conforme a EN 13501-1
- Resistente a la mayoría de aceites industriales y apropiado para zonas de soldadura



Performance:	Good	Better	Best
Wear resistance	[Progress bar]		
Slip resistance	[Progress bar]		
Anti-fatigue	[Progress bar]		



850SFR Cushion Ease™ Nitrile GSII® FR

Características:

- Compuesto de caucho de nitrilo 100%
- Con una capa abrasiva Grip Step® para una adherencia extra en áreas extremadamente resbaladizas
- Resistente al deslizamiento R13 conforme a DIN 51130
- Clasificación al fuego Bfl-S1 testado conforme a EN 13501-1
- Resistente a la mayoría de aceites industriales y apropiado para zonas de soldadura



Performance:	Good	Better	Best
Wear resistance	[Progress bar]		
Slip resistance	[Progress bar]		
Anti-fatigue	[Progress bar]		

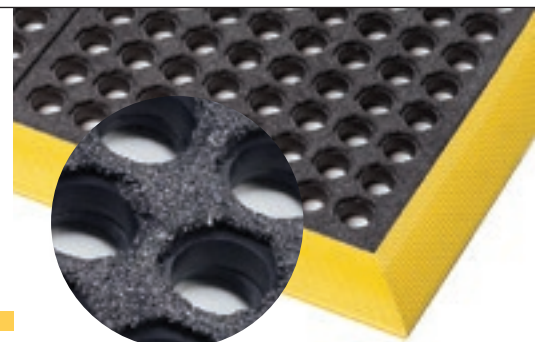

Zonas Húmedas/Secas - Tarimas de Caucho

Tarimas de Caucho

Las tarimas de caucho proporcionan una plataforma de trabajo confortable y segura en zonas húmedas gracias a su superficie altamente anti-deslizante. Grandes orificios de drenaje y tacos elevados que proporcionan ventilación y permiten que los líquidos y la suciedad los traspasen,

dejando así la superficie limpia y seca. Se recomienda limpiar con detergente y chorro de agua para prolongar su vida útil.



563 Sanitop Deluxe™

Seguridad y confort unidos en este producto. Beneficios ergonómicos para el trabajador derivados de la gruesa plataforma. Sus bordes rectos permiten cubrir cualquier zona mediante la unión de alfombras a lo largo o a lo ancho, manteniéndolas unidas con conectores.

Características:

- Compuesto de caucho natural 100% para uso general
- Grosor: 20 mm
- Peso: 12,3 kg por m²

Tamaños disponibles:

- 91 cm x 152 cm

Accesorios:

- Conectores para la ampliación a lo largo o a lo ancho

Usos recomendados:

- Aplicaciones para cargas pesadas

Performance:	Good	Better	Best
Wear resistance	████████████████████		
Slip resistance	████████████████████		
Anti-fatigue	████████████████████		



563 Sanitop Deluxe™ está también disponible en compuesto de caucho de nitrilo al 75% para la industria de manipulado de alimentos y la hostelería (página 77)



562 Sanitop™

Proporciona un confort básico y tracción en áreas húmedas con grandes perforaciones de drenaje y tacos elevados para permitir la ventilación y que los líquidos y la suciedad los traspasen, dejando así la superficie seca y limpia. Moldeada con bordes biselados en los cuatro lados para prevenir los tropezos y permitir el acceso de carros.

Características:

- Compuesto de caucho natural 100% para uso general
- Grosor: 12,7 mm
- Peso: 8 kg por m²

Tamaños disponibles:

- 91 cm x 152 cm
- 91 cm x 297 cm
- 91 cm x 594 cm

Usos recomendados:

- Aplicaciones para cargas pesadas

Performance:	Good	Better	Best
Wear resistance	████████████████████	████████████████████	████████████████████
Slip resistance	████████████████████	████████████████████	████████████████████
Anti-fatigue	████████████████████	████████████████████	████████████████████



562 Sanitop™ is also available in a 75% nitrile rubber compound for food production and food service applications (page 79).



567 Superflow® XT Nitrile

Alfombra reversible anti-deslizante resistente al aceite. Extraordinariamente comfortable y utilizable por ambos lados para alargar su vida útil. Su superficie entrelazada perforada es resistente a los deslizamientos, permitiendo la evacuación instantánea de líquidos en zonas húmedas. Su delgadez facilita el acceso de carros y su ligereza facilita el manejo para la limpieza.

Características:

- Compuesto de caucho natural 100% para uso general
- Grosor 8,5 mm
- Peso 8,8 kg por m²

Tamaños disponibles:

- 60 cm x 90 cm
- 91 cm x 152 cm
- 122 cm x 183 cm

Usos recomendados:

- Aplicaciones para cargas pesadas

Performance:	Good	Better	Best
Wear resistance	████████████████████	████████████████████	████████████████████
Slip resistance	████████████████████	████████████████████	████████████████████
Anti-fatigue	████████████████████	████████████████████	████████████████████



T23 Multi Mat II®

Reversible. Orificios de drenaje para mantener la superficie limpia. Los tacos elevados proporcionan agarre y ventilación.

Características:

- Compuesto de caucho natural 100% para uso general
- Grosor: 9,5 mm
- Peso: 9,9 kg por m²

Tamaños disponibles:

- 60 cm x 122 cm
- 60 cm x 244 cm
- 91 cm x 122 cm
- 91 cm x 244 cm

Rollos completos de 9.75 m:

- 60 cm, 91 cm y 122 cm de ancho

Performance:	Good	Better	Best	Superior
Wear resistance	████████████████████	████████████████████	████████████████████	████████████████████
Slip resistance	████████████████████	████████████████████	████████████████████	████████████████████
Anti-fatigue	████████████████████	████████████████████	████████████████████	████████████████████

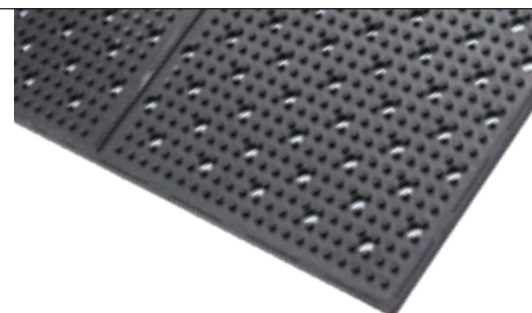

Zonas húmedas - Soluciones Anti-deslizantes

Enrejillados

La base y superficie antideslizante crea un ambiente más saludable y seguro en zonas húmedas o aceitosas. El compuesto de vinilo PVC es resistente a sustancias químicas, aceites y grasas.

Fácil de instalar y reubicar. Fácil de limpiar y requiere poco o ningún mantenimiento. Adecuado para uso de cargas pesadas y no se aplanan con el tiempo.



537 Flexdek™

Superficie industrial con un diseño de rejilla soldada que crea una plataforma elevada para la seguridad y proporciona un alivio básico de la fatiga. Su entramado permite un excelente drenaje de fluidos en todas las direcciones.

Usos recomendados:

- Cargas pesadas - zonas industriales húmedas, secas o grasientas

Características:

- Grada industrial compuesta de PVC extruido con un diseño de rejilla soldada
- Resistente al aceite y la grasa
- Grosor: 12 mm
- Peso: 7,5 kg por m²
- Resistencia al deslizamiento R10 conforme a DIN51130 y la norma BGR181

Colores:

- Negro, negro/amarillo

Rollos completos de 10 m:

- 60 cm, 91 cm y 122 cm de ancho

Tamaños a medida:

- 60 cm, 91 cm y 122 cm de ancho por metro lineal

Accesorios:

- Clips conectores para permitir su ampliación a lo ancho o a lo largo
- Conexiones de 90 grados



Performance:	Good	Better	Best
Wear resistance	<div style="width: 75%; background-color: #FFD700;"></div>		
Slip resistance	<div style="width: 100%; background-color: #FFD700;"></div>		
Anti-fatigue	<div style="width: 50%; background-color: #FFD700;"></div>		



539 Gripwalker™

El diseño de ondas crea una superficie antideslizante que aumenta la tracción sobre suelos mojados y resbaladizos. El vinilo con tratamiento anti-bacterias impide el crecimiento de hongos o bacterias. Estructura abierta para el drenaje fácil donde la fiabilidad en un suelo seguro es esencial.

Usos recomendados:

- Cargas pesadas - zonas industriales húmedas, secas o grasientas

Características:

- Grada industrial compuesta de PVC extruido con un diseño de onda, con tratamiento antibacteriano
- Resistente al aceite y la grasa
- Grosor: 11 mm
- Peso: 8 kg por m²
- Resistencia al deslizamiento R10 conforme a DIN51130 y la norma BGR181

Colores:

- Gris

Rollos completos de 12.2 m:

- 91 cm y 122 cm de ancho

Tamaños a medida:

- 91 cm y 122 cm de ancho por metro lineal

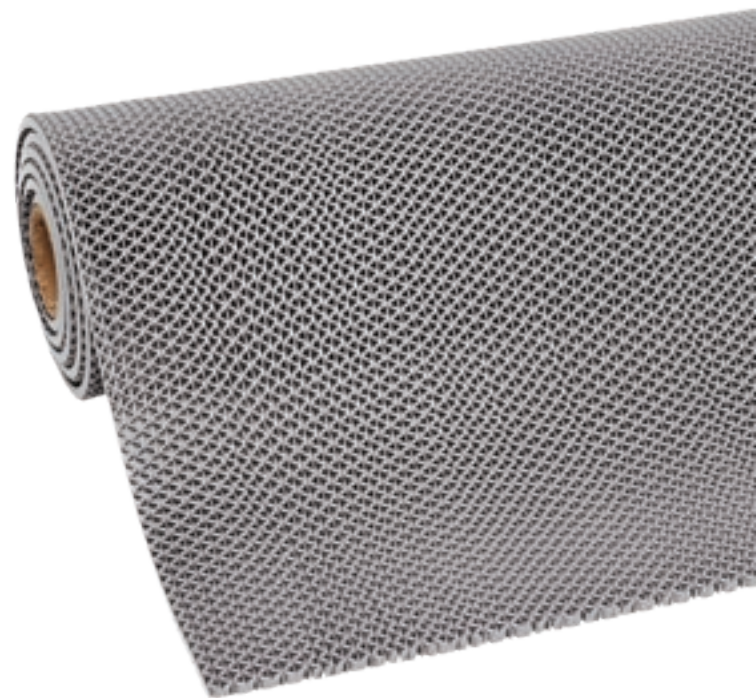

Performance:	Good	Better	Best
Wear resistance	<div style="width: 75%; background-color: #FFD700;"></div>		
Slip resistance	<div style="width: 100%; background-color: #FFD700;"></div>		
Anti-fatigue	<div style="width: 50%; background-color: #FFD700;"></div>		



Zonas Húmedas/Secas y Grasientas- Sistema Modular Para Cargas Pesadas

Tracción extra

Alfombras finas antideslizantes para mejorar la seguridad en los entornos de trabajo resbaladizos. Estas superficies no deslizan, añaden tracción y evitan que la alfombra se mueva. Su delgadez facilita el acceso de carros. Proporcionan una solución antideslizante fácil y rápida de colocar.

Su ligereza facilita el enrollado para una limpieza fácil. Fabricadas con compuestos duraderos y diseñadas para proporcionar una larga vida útil.

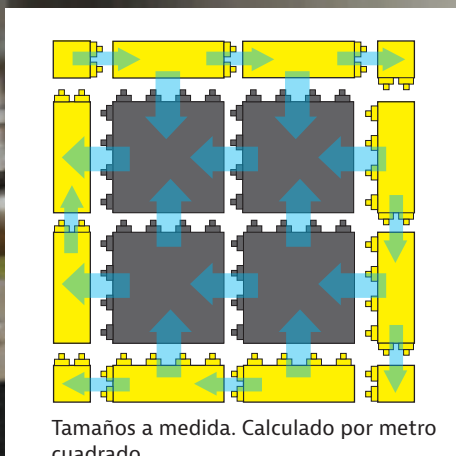

620 Diamond Flex Lok™

Características:

- PVC de alta resistencia (sin DOP)
- Grosor: 25 mm
- Peso: 9,7 kg por m²
- Resistencia al deslizamiento R10 conforme a DIN51130 y la norma BG BGR181

Tamaños:

- Loseta: 30,48 x 30,48 cm

Accesorios:

- Borde amarillo: 15,24 x 30,48 cm
- Esquina amarilla: 15,24 x 15,24 cm

Tamaños a medida:

- Cualquier tamaño o forma, cálculo por m²

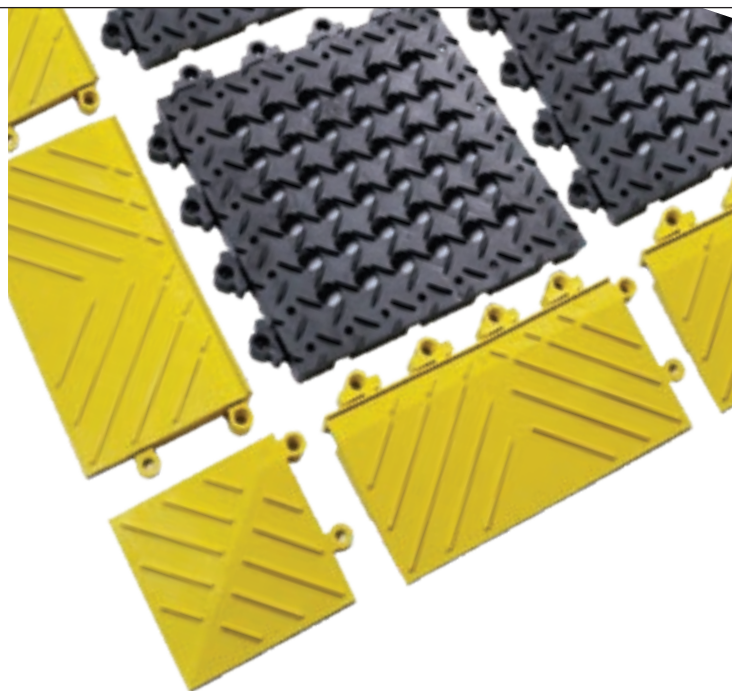

Performance:	Good	Better	Best
Wear resistance	████████████████████		
Slip resistance	████████████████████		
Anti-fatigue	████████████████	████████████████	████████████████



621 Diamond Flex Lok™ Solid

Características:

- PVC de alta resistencia (sin DOP)
- Grosor: 25 mm
- Peso: 9,7 kg por m²
- Resistencia al deslizamiento R10 conforme a DIN51130 y la norma BG BGR181

Tamaños:

- Loseta: 30,48 x 30,48 cm

Accesorios:

- Borde amarillo: 15,24 x 30,48 cm
- Esquina amarilla: 15,24 x 15,24 cm

Tamaños a medida:

- Cualquier tamaño o forma, cálculo por m²



Performance:	Good	Better	Best
Wear resistance	████████████████████		
Slip resistance	████████████████████		
Anti-fatigue	████████████████	████████████████	████████████████



Soluciones para descargas electroestáticas (ESD)

Existe una demanda creciente para soluciones antiestáticas en ambientes industriales y comerciales. La electricidad estática está en todas partes. En muchas instalaciones, las personas son uno de los principales generadores de electricidad estática. El simple acto de caminar o incluso estar sentados en ciertos tipos de taburetes,

puede generar varios miles de voltios en el cuerpo humano, especialmente en el invierno cuando el aire se vuelve más seco. Si no se controla adecuadamente, la acumulación estática puede causar descargas desagradables a los empleados, así como daños invisibles a los dispositivos sensibles a la estática y a los componentes eléctricos.

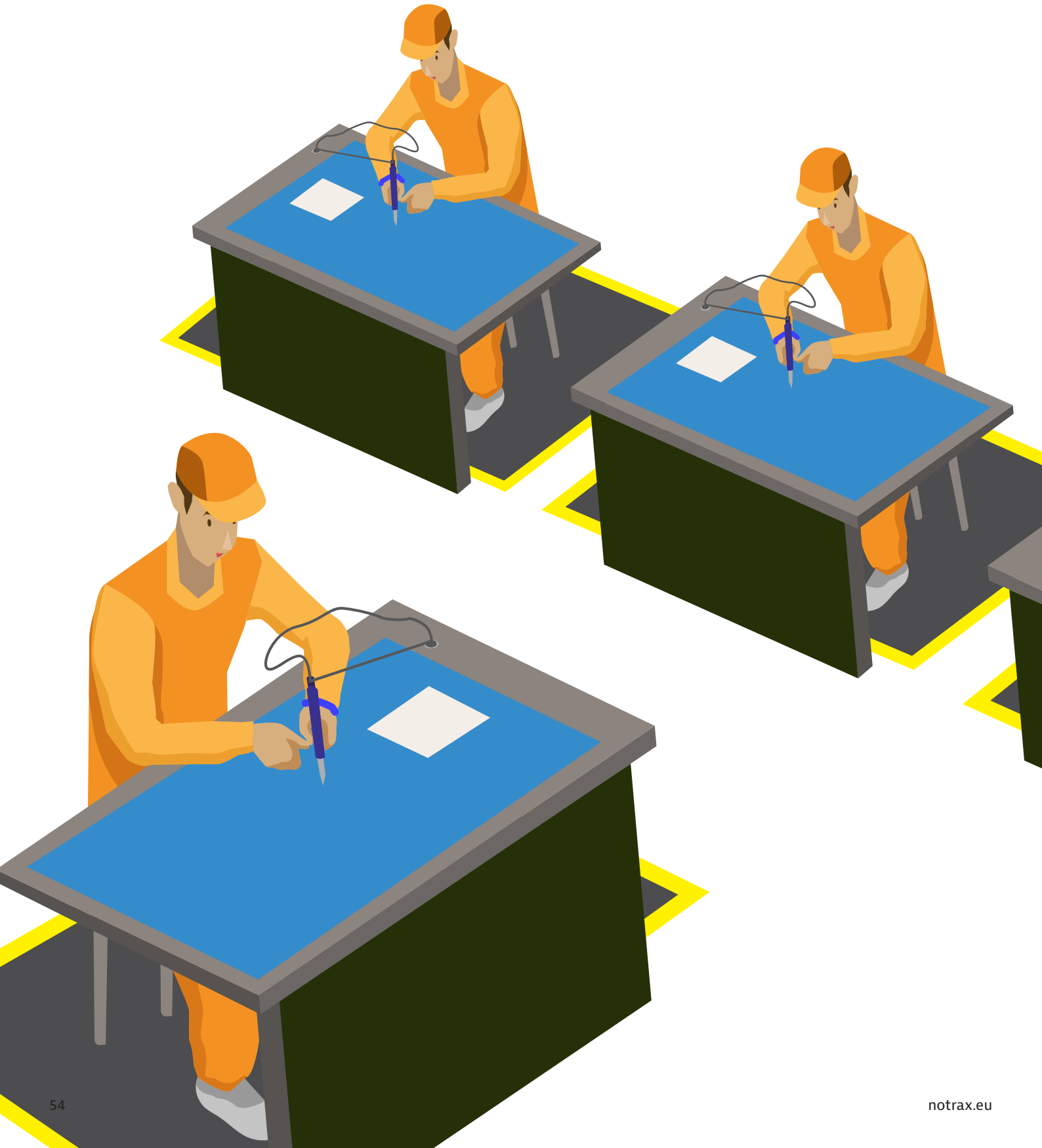



Soluciones con Alfombras ESD

Para conseguir un área de trabajo de protección ESD, conforme a la norma IEC61340 -5 -1 o ANSI EOS / ESD 6.1, todos los conductores en el entorno, incluido el personal, deben estar conectados al mismo punto de conexión eléctrica a tierra, creando un equilibrio entre todos los elementos y el personal

Hay una serie de productos de ESD para ayudar a reducir o eliminar la acumulación de estática: muebles, equipos, calzado. De esta multitud de productos, muchos jefes de planta ven los suelos de disipación estática como uno de los medios más eficaces para prevenir que la ESD se convierta en un problema. Los suelos de caucho ESD han sido citados incluso por los Laboratorios MIT Lincoln para obtener la protección estática más eficaz en cualquier aplicación y el único producto resistente a la estática que funciona independientemente del calzado.

Las soluciones van desde alfombras ESD disipadoras a conductoras para cumplir con los requisitos de IEC61340 - 4-14. Las alfombras de disipación estática tienen un rango de resistencia eléctrica de 10⁶ a 10⁹ medido en Ohmios. Las cargas fluirán a tierra más lentamente y de una manera algo más controlada que con materiales conductores. Para conseguir un área de trabajo de protección ESD, conforme a la norma IEC61340 -5 -1 o ANSI EOS / ESD 6.1, todos los conductores en el entorno, incluido el personal, deben estar conectados al mismo punto de conexión eléctrica a tierra, creando un equilibrio entre todos los elementos y el personal.

Notrax® también ofrece una gama completa de accesorios ESD incluyendo cables de conexión a tierra, muñequeras, taconeras de

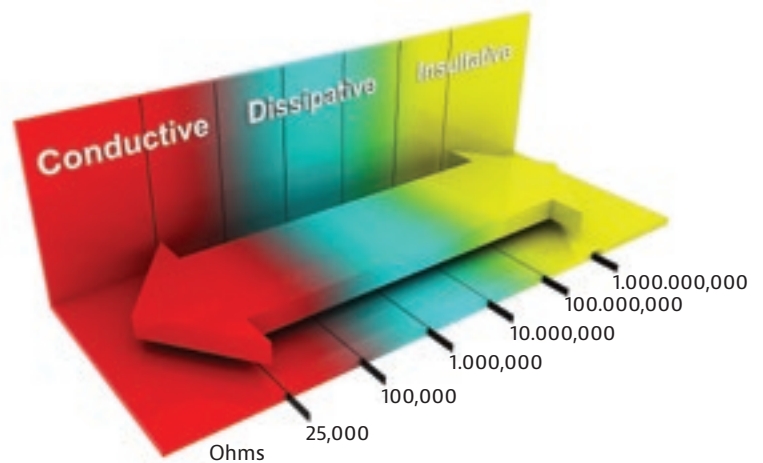

Zonas Secas - Alfombras Disipadoras de Estática

Alfombrillas con protección ESD

Alfombras disipadoras de estática disponibles en medidas longitudinales. Beneficios ergonómicos para el trabajador derivados de su gruesa plataforma, con una base de espuma de vinilo que alivia la fatiga. Bordes biselados en sus cuatro lados para minimizar el riesgo de tropezar.

Carga electroestática (test de marcha), conforme a ISO6356 y EN1815. Conforme con IEC61340-4-1 (categoría D1F), resistencia medida de $R_g 106 - 109 \Omega$, $R_p 106 - 109 \Omega$. Compatible con los accesorios ESD en la página 60/61.



826 Diamond Stat™

Beneficios ergonómicos para el trabajador derivados de la gruesa plataforma de 14 mm de espesor. Combinación disipadora estática de una superficie dura laminada sobre una confortable base de espuma para proporcionar una durabilidad máxima y un alivio de la fatiga. Equipada con un corchete hembra de 10 mm para conectar el cable de tierra a la alfombra. Su diseño a modo de chapa metálica lagrimada proporciona una mejor tracción y permite girar con rapidez. Base diseñada con nuestra tecnología RedStop™ para prevenir la movilidad de la alfombra. Tecnología UniFusion™, diseñada para resistir en los ambientes más adversos.

Características:

- Superficie de PVC disipadora de estática de 4,7 mm unida a una base elástica de vinilo micro celular de 9,3 mm
- Grosor: 14 mm
- Peso: 6,5 kg por m²
- Clasificación al fuego Cfl-S1
- conforme a EN 13501

Recommended uses:

- Heavy duty - dry industrial environments

Tamaños disponibles:

- 60 cm x 91 cm
- 91 cm x 150 cm
- 91 cm x 200 cm
- 91 cm x 300 cm

Rollos completos de 22.8 m:

- 91 cm x 22.8 m
- 122 cm x 22.8 m

Tamaños a medida:

- 91 cm por metro lineal
- 122 cm por metro lineal

Colores:

- Black

Performance:

Good Better Best

Wear resistance



Slip resistance



Anti-fatigue



825 Cushion Stat™

Beneficios ergonómicos para el trabajador derivados de la gruesa plataforma de 9,4 mm de espesor, disipadora de espuma de vinilo que reduce la fatiga y la acumulación estática. Su diseño rugoso proporciona un buen agarre y es fácil de limpiar. Corchete hembra opcional de 10 mm colocado en la alfombra para conectarla al cable de tierra opcional.

Características:

- Espuma de vinilo disipadora de estática
- Grosor: 9,4 mm
- Peso: 3 kg por m²

Usos recomendados:

- Cargas ligeras - zonas secas

Colores:

- Negro/amarillo, negro, gris

Rollos completos de 18.3 m:

- 91 cm x 18.3 m

Tamaños disponibles:

- 91 cm x 150 cm

Tamaños a medida:

- 91 cm por metro lineal

Performance:

Good Better Best

Wear resistance



Slip resistance



Anti-fatigue

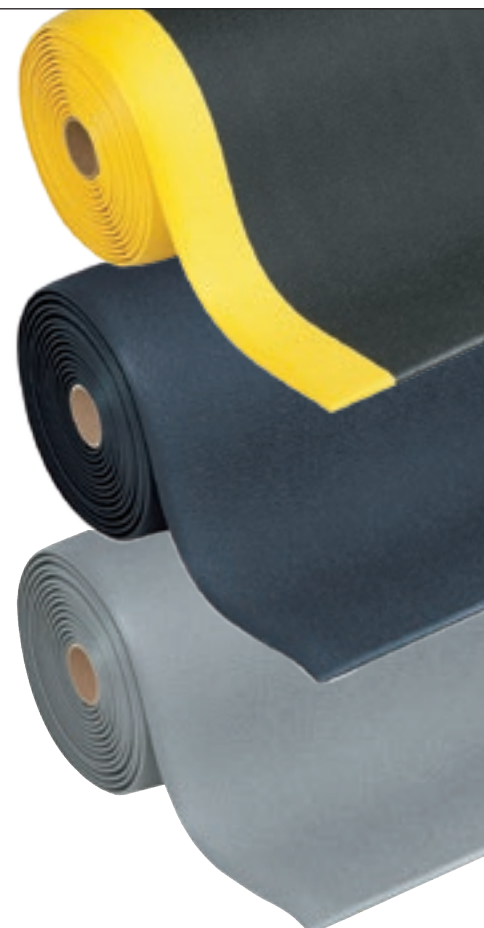

Zonas Secas - Accesorios y Tapetes de Mesa Disipadores de Estática ESD, protección de la A a la Z

Línea especializada de accesorios ESD (descarga electrostática) para asegurar un lugar de trabajo libre de estática, y proteger a los equipos eléctricos sensibles y a los empleados. Utilice estos accesorios para conectar la superficie de trabajo de la mesa, los empleados y el material conductor a un punto de conexión a tierra común.

Esto crea un equilibrio entre todos los artículos y el personal con el fin de asegurar que la electricidad estática fluya a la tierra de manera controlada. Para usar en zonas de trabajo ESD para proteger los componentes sensibles a la electrostática.

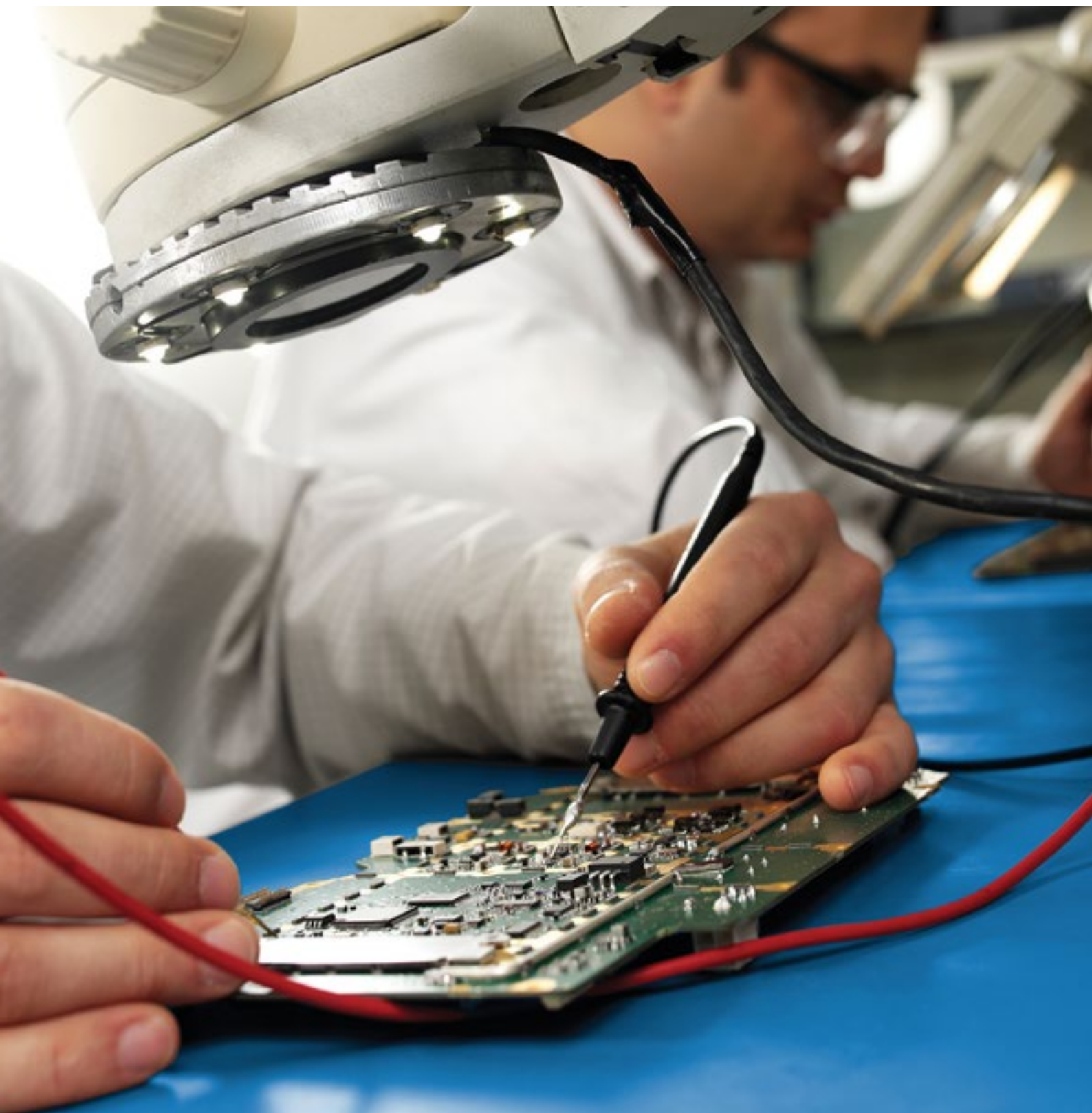

828 High Tech POP™ 3 Layer

La espuma de vinilo disipadora de estática de tres capas crea una superficie de trabajo gruesa y cómoda para los trabajadores, mientras protege los equipos sensibles de las descargas electrostáticas. Su grosor asegura sus propiedades conductoras para una disipación de carga extremadamente estable. Superficie superior lisa, resistente a la abrasión y fácil de limpiar con el artículo recomendado 057 Limpiador de alfombras. Cable de conexión a tierra opcional.

Características:

- Espuma de vinilo micro celular con propiedades disipadoras de estática
- Grosor: 9,5 mm
- Peso: 3,75 kg por m²
- Conforme a EOS/ESD-S4, resistencia medida Rg 107 Ω y Rp 108 Ω
- Carga electroestática (test de marcha), conforme a ISO6356 y EN 1815

Colores:

- Azul

Tamaños a medida de 18,3m:

- 60 cm por metro lineal
- 76 cm por metro lineal
- 91 cm por metro lineal

Tamaños disponibles:

- 60 cm x 18.3 m
- 76 cm x 18.3 m
- 91 cm x 18.3 m



829 Anti-Stat POP™ 3 Layer

Superficie de trabajo de vinilo que disipa la energía estática de los objetos que se sitúan sobre ella. Protege las mesas y los componentes sensibles de los efectos dañinos de las descargas estáticas Superficie suave resistente a la abrasión y de fácil limpieza con el artículo recomendado 057. Cable de conexión a tierra opcional.

Características:

- Espuma de vinilo micro celular con propiedades disipadoras de estática
- Grosor: 6,4 mm
- Peso: 3 kg por m²
- Conforme a EOS/ESD-S4, Resistencia medida Rg 107 Ω and Rp 108 Ω
- carga electroestática (test de marcha), conforme a ISO6356 y EN1815

Colores:

- Azul y Gris

Tamaños a medida 12,2 m:

- 60 cm por metro lineal
- 76 cm por metro lineal
- 91 cm por metro lineal

Tamaños disponibles:

- 60 cm x 15.2 m
- 76 cm x 15.2 m
- 91 cm x 15.2 m

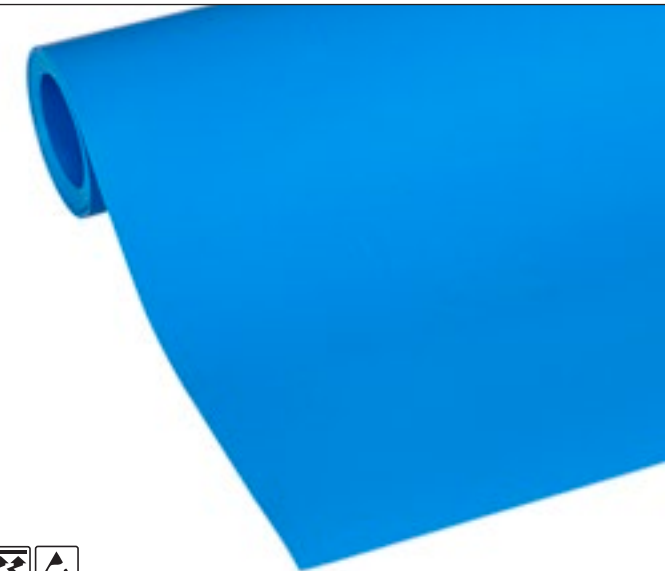

827 Anti-Stat POP™

Superficie de trabajo de vinilo que disipa la energía estática de los objetos que se sitúan sobre ella. Protege las mesas y los componentes sensibles de los efectos dañinos de las descargas estáticas Superficie suave resistente a la abrasión y de fácil limpieza con el artículo recomendado 057. Cable de conexión a tierra opcional.

Características:

- Espuma de vinilo micro celular con propiedades disipadoras de estática
- Grosor: 6,4 mm
- Peso: 3 kg por m²
- Conforme a EOS/ESD-S4, Resistencia medida Rg 107 Ω and Rp 108 Ω
- carga electroestática (test de marcha), conforme a ISO6356 y EN1815

Colores:

- Azul

Tamaños a medida 12,2 m:

- 60 cm por metro lineal
- 76 cm por metro lineal
- 91 cm por metro lineal

Tamaños disponibles:

- 60 cm x 12.2 m
- 76 cm x 12.2 m
- 91 cm x 12.2 m



Zonas Secas - Accesorios y Tapetes de Mesa Disipadores de Estatica ESD, protección de la A a la Z

Línea especializada de accesorios ESD (descarga electrostática) para asegurar un lugar de trabajo libre de estática, y proteger a los equipos eléctricos sensibles y a los empleados. Utilice estos accesorios para conectar la superficie de trabajo de la mesa, los empleados y el material conductor a un punto de conexión a tierra común.

Esto crea un equilibrio entre todos los artículos y el personal con el fin de asegurar que la electricidad estática fluya a la tierra de manera controlada. Para usar en zonas de trabajo ESD para proteger los componentes sensibles a la electrostática.



Terminal en anillo Art. 051SFG0100



Corchete hembra Art.051SFG0200



Terminal en anillo Art. 052SCG0100



Corchete hembra Art. 052SCG0200



Art. 051 Cable de tierra para alfombra de suelo

- Cable de 4,5 m y conector de unión entre el suelo y el punto de tierra
- Fácil de instalar, solo hay que sujetarlo a la alfombra y conectar el terminal a tierra
- El tapón biselado evita que el cable se desconecte de la alfombra accidentalmente
- Resistencia de 1 Mega de la alfombra al punto de tierra
- Disponible con un anillo terminal o un corchete hembra de 10 mm que se conecta a un enchufe con un punto de tierra

Art. 052 Cable de tierra común

- Cable de 4,5m para conectar una o dos muñequeras y la alfombra del banco de trabajo a tierra
- Asegura que todas las partes estén al mismo potencial eléctrico
- Fácil de instalar, sólo hay que conectarlo a la alfombra, colocar el cordón de la cinta de la muñeca y conectar el terminal de tierra
- Resistencia de 1 Mega de la alfombra al punto de tierra
- Disponible con un anillo terminal o un corchete hembra de 10 mm que se conecta a un enchufe con un punto de tierra

053 Coil Cord

- 1,8 m de cable para conectar las muñequeras a un punto común de tierra en el tapete.
- Resistencia de 1 Mega, el corchete de 10 mm se acopla a la muñequera y el otro extremo es un enchufe "banana"
- Cumple con los requisitos de EOS/ESD S1, MIL-STD-1686, y EIA 625

754 Rib 'n' Roll™ ESD 3mm estriado fino

Tapete disipador de la electricidad estática que disipa lentamente la electricidad estática para revestir bancos de trabajo, estantes, armarios y carros durante el almacenamiento y manejo de componentes y partes sensibles a la electricidad estática. Protege componentes sensibles de los efectos dañinos de las descargas estáticas. Superficie estriada fina resistente a la abrasión y fácil de limpiar con el artículo recomendado. 057 Limpiador de alfombras. Los estándares de resistencia para disipar electricidad estática son específicos de la industria, el entorno, la humedad y el calzado

Características:

- Caucho natural disipador de electricidad estática
- Grosor total: 3 mm
- Peso: 3 kg por m²
- Conforme a EOS/ESD-S4, resistencia medida RG 107 Ω y Rp 108 Ω
- Carga electrostática (test de marcha), conforme a ISO6356 y EN1815

Tamaños en existencias:

- 120 cm x 150 cm

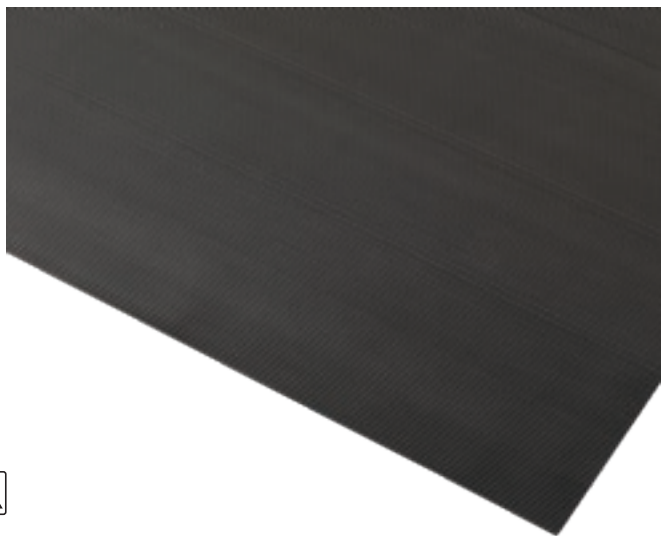

743 Conductive Runner™

Pasillero conductor para la rápida eliminación de las cargas estáticas para pasarelas, revestimiento de bancos de trabajo, estantes, carros durante el almacenamiento y la manipulación de componentes y piezas sensibles a la estática. La superficie rugosa no es direccional, es resistente a la abrasión y fácil de limpiar con el artículo recomendado 057 Limpiador de alfombras. Los estándares de resistencia de los conductores son específicos de la industria, el entorno, la humedad y el calzado.

Características:

- Espuma de vinilo disipadora de estática
- Espesor total: 3,8 mm
- Peso: 3 kg por m²
- Cumple con la norma EOS/ESD-S4, resistencia medida Rg 107 Ω y Rp 108 Ω
- Carga electrostática (prueba de marcha), cumple con la norma ISO6356 y EN1815

Tamaños disponibles:

- 91 cm x 18.3 m

Tamaños a medida 18,3 m:

- 91 cm por metro lineal



Art. 054SEB0100
Versión continental

Art. 054SEB0200
Versión UK

Art. 054 Enchufe de tierra

- Conecta los cables de masa a tierra
- Resistencia de 1 Mega, corchetes macho de 3 x 10 mm que permiten múltiples conexiones por enchufe
- Disponible en versión continental o del Reino Unido



Art. 055 Tacón de tierra

- Componente que permite la conexión de una persona parada o andando a tierra mediante el uso de un hilo de caucho conductor que proporciona el contacto eléctrico necesario entre la persona y la alfombra de suelo



Art. 056 Muñequera

- La muñequera conecta la piel del trabajador a tierra y constituye así el primer medio de control de la carga estática del personal. Cuando se lleva y conecta correctamente a masa, las cargas estáticas se disipan de la persona de forma segura
- Cumple con los requisitos de EOS/ESD S1, MIL-STD-1686, y EIA 625



Art. 057 Limpiador de alfombras

- El limpiador se recomienda para alfombras de suelo y tapetes de mesa protegidas estáticamente. Su fórmula no abrasiva no deja película y está diseñada para mejorar las propiedades disipadoras estáticas de las superficies seguras de ESD. Evacua de forma efectiva los flujos de residuos, aceite, marcas de dedos y suciedad.
- Presentado en botella con spray de 750 ml.

Zonas Secas - Alfombras Disipadoras de Estática

Alfombras de protección ESD

Los entornos y las condiciones de trabajo varían según las empresas y los sectores. Notrax ha creado varias series de alfombras anti fatiga modulares,

lineales e independientes que son completamente personalizables para crear un área de trabajo que proteja contra la ESD y que cumpla con la norma IEC61340-5-1 o ANSI EOS/ESD 6.1. Compatible con los accesorios ESD de la página 60/61.



548 Diamond Flex™ ESD

- Compuesto de caucho natural disipador estático
- Grosor total: 18,4 mm

Página 25



Performance: Good Better Best

Wear resistance

Slip resistance

Anti-fatigue



558 Cushion Ease Solid™ ESD

- Compuesto de caucho natural disipador estático
- Grosor total: 19 mm

Página 27



Performance: Good Better Best

Wear resistance

Slip resistance

Anti-fatigue



661 Cushion Ease Solid™ ESD Nitrile FR

- Compuesto de caucho de nitrilo 100% disipador estático
- Grosor total: 19 mm
- Clasificación al fuego Bfl-S1 testado conforme a EN 13501-1

Página 27



Performance: Good Better Best

Wear resistance

Slip resistance

Anti-fatigue



463 Skywalker HD™ ESD

- Compuesto de caucho natural disipador estático
- Grosor total: 13 mm

Página 31



Performance: Good Better Best

Wear resistance

Slip resistance

Anti-fatigue



464 Skywalker HD™ ESD Nitrile FR

- Compuesto de caucho de nitrilo 100% disipador estático
- Grosor total: 13 mm
- Clasificación al fuego Bfl-S1 testado conforme a EN 13501-1

Página 31



Performance: Good Better Best

Wear resistance

Slip resistance

Anti-fatigue

573 De-Flex™ ESD

- Compuesto de caucho natural disipador estático
- Grosor total: 19 mm

Página 29

Performance:

Good Better Best

Wear resistance

Slip resistance

Anti-fatigue

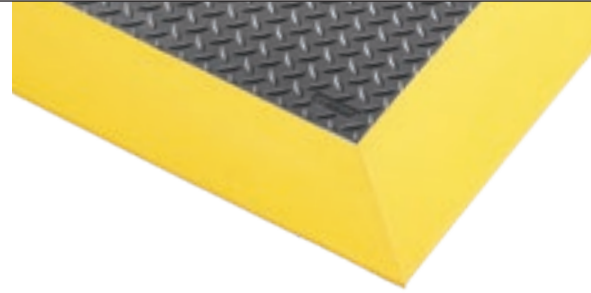

574 De-Flex™ ESD Nitrile FR

- Compuesto de caucho de nitrilo 100% disipador estático
- Grosor total: 19 mm
- Clasificación al fuego Bfl-S1 testado conforme a EN 13501-1

Página 29

Performance:

Good Better Best

Wear resistance

Slip resistance

Anti-fatigue

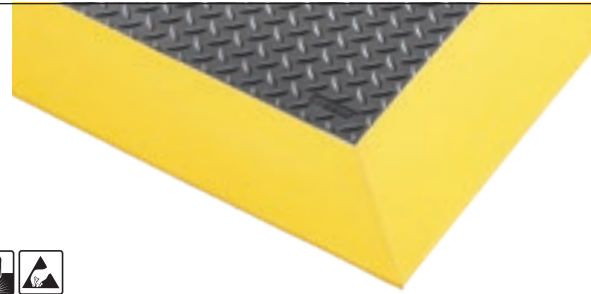

457 Skystep™ ESD

- Compuesto de caucho natural disipador estático
- Grosor total: 13 mm

Página 39

Performance:

Good Better Best

Wear resistance

Slip resistance

Anti-fatigue



452 Skywalker® PUR ESD

- Espuma de poliuretano de alta calidad disipadora estática
- Grosor total: 14 mm

Página 37

Performance:

Good Better Best

Wear resistance

Slip resistance

Anti-fatigue



453 Skywalker® II PUR ESD

- Espuma de poliuretano de alta calidad disipadora estática
- Grosor total: 14 mm

Página 37

Performance:

Good Better Best

Wear resistance

Slip resistance

Anti-fatigue



Especialidades Para Industria - Alfombras de Protección Eléctrica

Soluciones de Seguridad Eléctrica

Las alfombras aislantes impiden que los trabajadores estén conectados "a tierra" y proporcionan seguridad en caso de descarga eléctrica. Estas alfombras pueden utilizarse en ambientes secos delante de los cuadros de alta tensión, cajas de fusibles eléctricos y transformadores.

Las alfombras aislantes no conductivas están diseñadas para proporcionar aislamiento al trabajador. Cada pulgada cuadrada de la alfombra ha sido testada conforme a las especificaciones ANSI/ASTM D-178. Debe ser reemplazado cada 12 meses para una seguridad óptima.



832 Switchboard Matting™ Class 4

Características:

- Material: pvc
- Grosor: 12, mm
- Peso: 16 kg por m²
- Resistente al ozono, al fuego y aceites
- Clase 4 - Fuerza dieléctrica: 50.000 V
- Test de prueba: 40.000 Voltios
- Uso máximo recomendado: 36.000 Voltios

Rollos completos de 9,14 m:

- 91 cm x 150 cm

Full rolls 9.14 m:

- 91 cm x 9.14 m

Tamaños a medida:

- 91 cm de ancho por metro lineal

Performance:

Good Better Best

Wear resistance

Slip resistance

Anti-fatigue

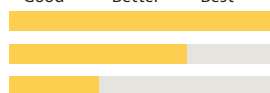

830 Switchboard Matting™ Class 2

Características:

- Material: pvc
- Grosor: 6,4 mm
- Peso: 8,4 kg por m²
- Clase 2 - Fuerza dieléctrica: 30.000 V
- Test de prueba: 20.000 Voltios
- Uso máximo recomendado: 17.000 Voltios

Tamaños disponibles:

- 91 cm x 150 cm

Tamaños disponibles:

- 91 cm x 22.8 m

Tamaños a medida:

- 91 cm de ancho por metro lineal

Performance:

Good Better Best

Wear resistance

Slip resistance

Anti-fatigue



833 Switchboard Matting™ Class 1

Características:

- Material: pvc
- Grosor: 4,7 mm
- Peso: 7,6 kg por m²
- Clase 1 - Fuerza dieléctrica: 10,000 V
- Test de prueba: 10,000 Voltios
- Uso máximo recomendado: 7,500 Voltios

Tamaños disponibles:

- 91 cm x 150 cm

Rollos completos de 22,8 m:

- 91 cm x 22.8 m

Tamaños a medida:

- 91 cm de ancho por metro lineal

Performance:

Good Better Best

Wear resistance

Slip resistance

Anti-fatigue

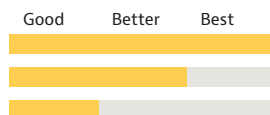

Especialidades Para la Industria - Alfombras Anti Vibración

979 Saddle Trax®

La alfombra antifatiga más gruesa para un confort extremo en entornos industriales. La densa espuma microcelular absorbe la carga puntual así como las vibraciones de todo el cuerpo para los trabajadores que permanecen de pie alrededor de la maquinaria,

en las carretillas elevadoras y en las plataformas, mientras que la resistente superficie de placa de diamante laminada proporciona la máxima durabilidad. El soporte antideslizante RedStop™ evita que la alfombra se desplace.



979 Saddle Trax®

Favorece la resistencia al deslizamiento y la libertad de movimiento; probado R10 según la norma DIN51130 y la norma BG BGR181. Incorpora un soporte antideslizante RedStop™ para evitar que las alfombras se desplacen. Los bordes amarillos disponibles a lo largo de los lados cumplen con el código OSHA 1910-144. Bordes biselados en los cuatro lados para minimizar el riesgo de tropiezos. Garantía de por vida en la tecnología de laminación Uni-Fusion™.

Usos recomendados:

- Entornos industriales secos y exigentes en plantas de fabricación, para puestos de trabajo individuales y plataformas para trabajar de pie alrededor de maquinaria vibratoria y carretillas elevadoras.

Características:

- Superficie superior de PVC de 4,7 mm adherida permanentemente a un soporte resistente de vinilo microcelular de 19 mm de grosor
- Grosor total: 25 mm
- Peso: 7,3 kg por m²
- Clasificación ignífuga Cfl-S2 probada según la norma DIN EN ISO 13501

Colores:

- Negro, Negro/amarillo

Tamaños disponibles:

- 60 cm x 91 cm
- 91 cm x 150 cm
- 91 cm x 3 m
- 91 cm x 6 m

Rollos completos de 22,8 m:

- 60 cm, 91 cm y 122 cm de ancho

Tamaños a medida:

- 60 cm, 91 cm y 122 cm de ancho



Performance:	Good	Better	Best	Superior
Wear resistance	████████████████████			████████████████████
Slip resistance	████████████████████			
Anti-fatigue	████████████████████			████████████████████



Especialidades Para Industria - Alfombras Especiales Para Industria con Absorbentes

Soluciones para zonas excesivamente grasientas

Alfombras anti-fatiga diseñadas para su uso combinado con un absorbente. Los cuatro bordes laterales están elevados para formar una bandeja de contención alrededor de la alfombra. La superficie rugosa de gran tracción evita que el absorbente se desplace.

Fabricadas con un compuesto de caucho de nitrilo de gran calidad diseñado para soportar la mayoría de los aceites industriales y prolongar su vida útil. No se mueven. No contiene silicona, por lo que son seguras para instalaciones de pintura de vehículos.



580 Sorb Stance™

Para usuarios en entornos industriales que buscan tanto el confort como la firmeza. Beneficios ergonómicos para el trabajador derivados de la gruesa plataforma de 16 mm de grosor con tacos elevados en su base que proporcionan ventilación y un confort excelente. Incluye bordes de seguridad de nitrilo de color naranja muy visibles. Se puede ampliar la longitud por tramos de 30 cm.

Usos recomendados:

- Cargas pesadas - entornos industriales, zonas húmedas/grasientas

Características:

- Compuesto de caucho de nitrilo, resistente a la mayoría de aceites industriales
- Bordes de color naranja incluidos que cumplen con el código OSHA 1910-144
- Grosor: 20 mm
- Peso: 12 kg por m²

Colores:

- Negro

Tamaños disponibles:

- 91 cm x 163 cm
- 91 cm x 316 cm
- 91 cm x 468 cm

Tamaños a medida:

- Disponible bajo petición

Accesorios:

- Absorbente de alta resistencia, con una capa adicional para una mayor durabilidad
- Medidas disponibles: 80 cm x 150 cm
- Rollos completos 20 m: 80 cm de ancho
- Tamaños a medida: 80 cm por incrementos de 150 cm

Performance:

Good Better Best

Wear resistance



Slip resistance



Anti-fatigue

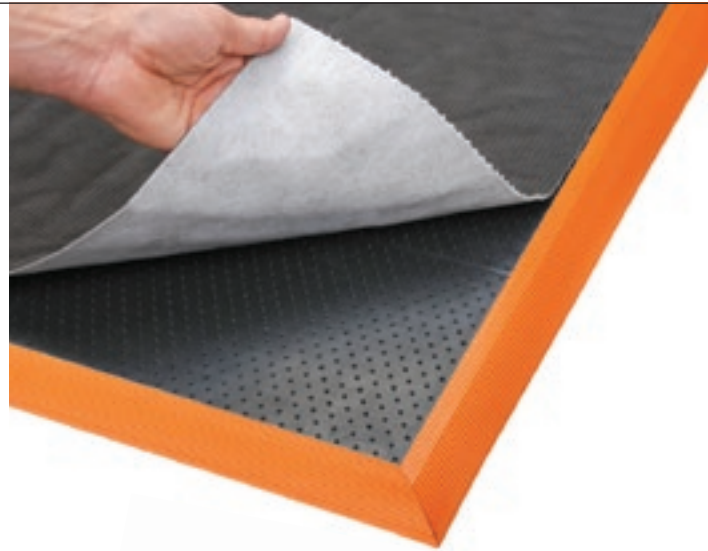

585 Eco Stance™

Beneficios ergonómicos para el trabajador derivados de la gruesa plataforma de 12,7 mm, con un diseño de burbujas y bolsas de aire moldeadas en la parte inferior que proporcionan descanso y un alivio de la fatiga.

Características:

- Compuesto de caucho de nitrilo, resistente a la mayoría de aceites industriales
- Grosor: 12,7 mm
- Peso: 6,8 kg por m²

Colores:

- Negro

Tamaños disponibles:

- 87 cm x 157 cm

Accesorios:

- Absorbente estándar
- Medidas disponibles: 80 cm x 150 cm
- Rollos completos 20 m: 80 cm de ancho
- Tamaños a medida: 80 cm por incrementos de 150 cm

Performance:

Good Better Best

Wear resistance



Slip resistance



Anti-fatigue

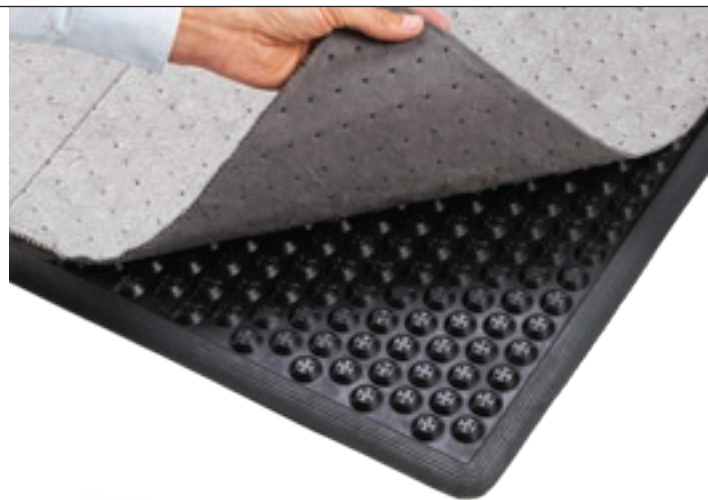

Especialidades Para la Industria - Alfombras de Absorción de Impactos

Soluciones para proteger los suelos y los equipos

Alfombras de protección de gran durabilidad que protegen de daños tanto el suelo como los equipos pesados. La gruesa plataforma puede soportar mucho peso, a la vez que la superficie antideslizante garantiza una pisadasegura y libertad de movimientos.

Están fabricadas de compuestos de caucho muy resistentes que las hacen prácticamente indestructibles.

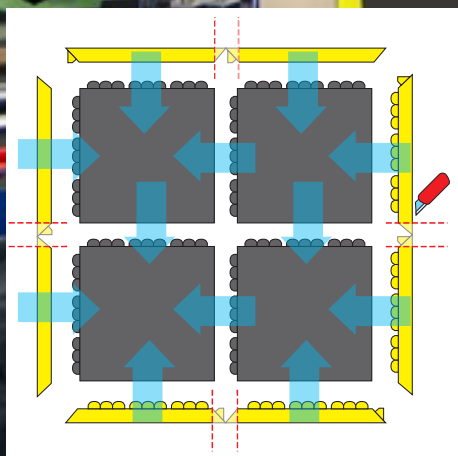
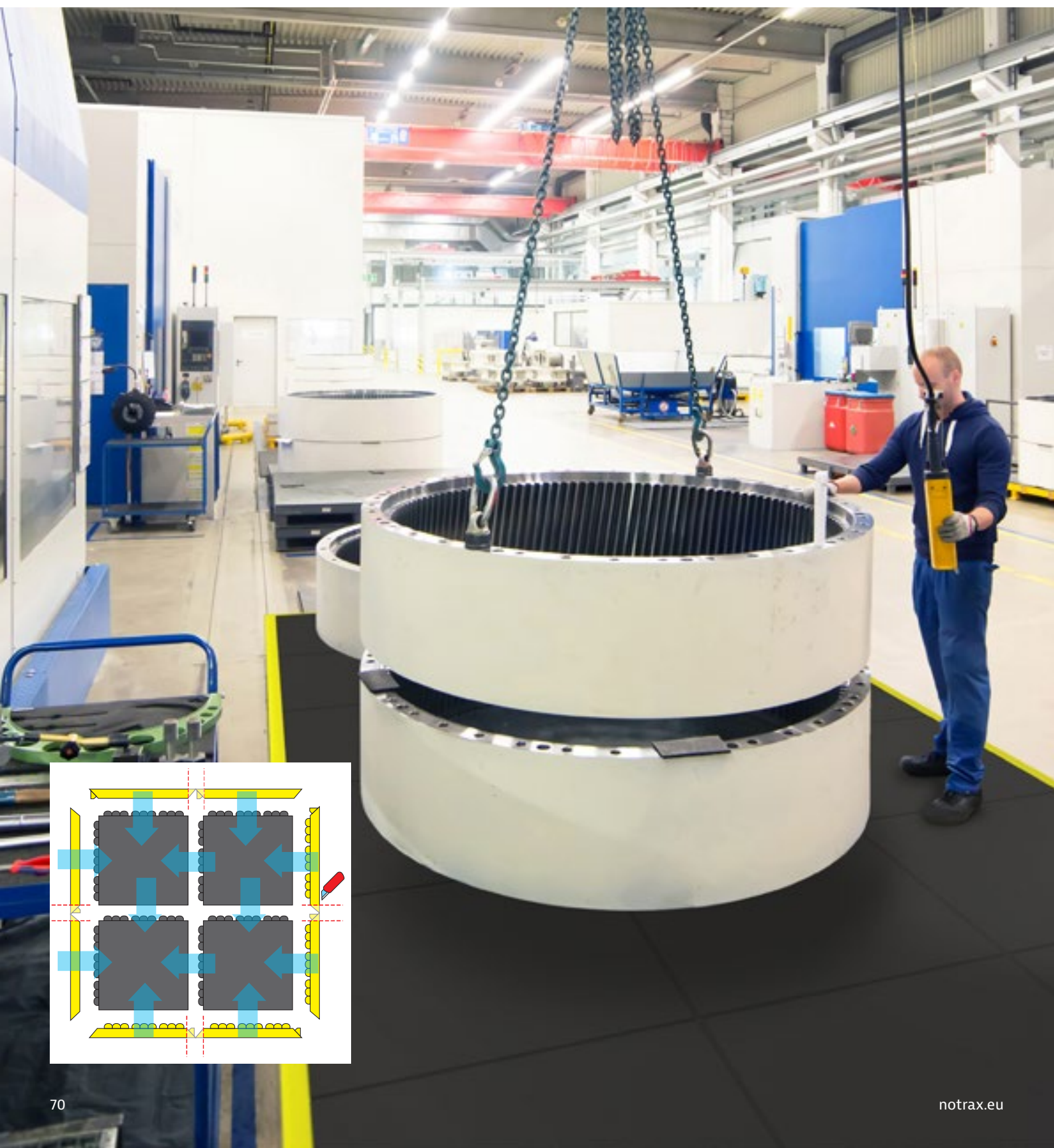

040 Slabmat Carré™

Alfombra de caucho natural 100% de alta calidad que absorbe el impacto de los materiales que caen protegiendo el suelo y los equipos. Estas alfombras inter-conectables permiten el montaje in situ. Las unidades de 91 cm x 91 cm pueden ser fácilmente instaladas de pared a pared o como "islas", en cualquier dirección o forma. Biseles disponibles que permite formar esquinas interiores o exteriores.

Usos recomendados:

- Cargas pesadas - áreas secas. Para almacenamiento de equipos industriales pesados, como herramientas de moldeo y motores. También es adecuado para gimnasios, salas de pesas, pistas de patinaje, campos de golf, remolques y establos

Características:

- Compuesto de caucho natural 100% para cargas pesadas
- Grosor: 13 mm
- Peso: 18 kg por m²

Colores:

- Negro

Tamaños disponibles:

- 91 cm x 91 cm

Accesorios:

- Biseles robustos y adaptables hembra y macho de 91 cm x 5 cm, negro y amarillo

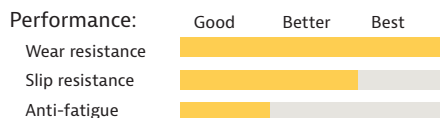
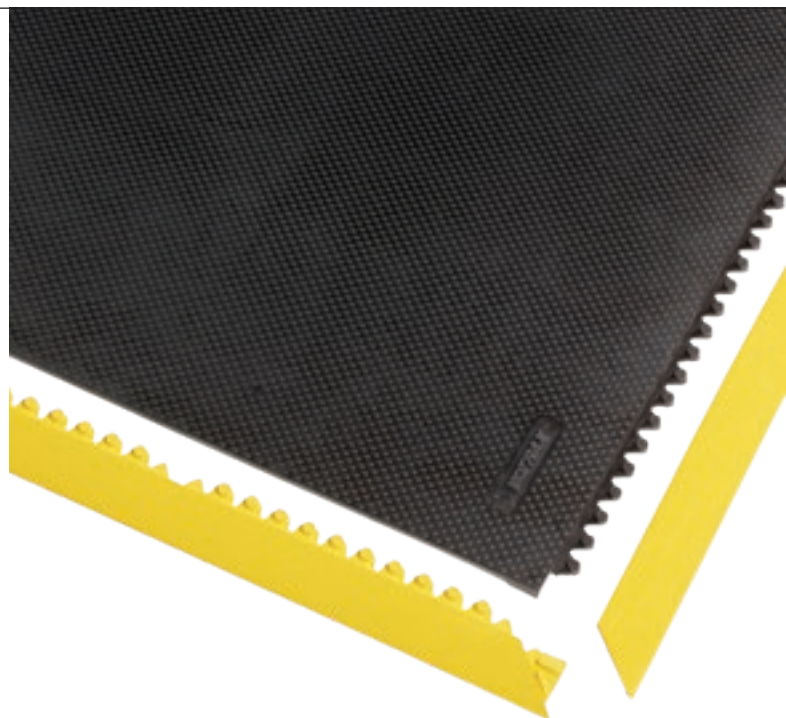

045 Slabmat™

Alfombra de caucho indestructible que absorbe los impactos de los materiales que protegen el suelo y los equipos. Se coloca sin necesidad de instalación

Usos recomendados:

- Cargas pesadas - áreas secas. Para almacenamiento de equipos industriales pesados, como herramientas de moldeo y motores. También es adecuado para gimnasios, salas de pesas, pistas de patinaje, campos de golf, remolques y establos

Características:

- Compuesto de caucho resistente
- Grosor: 12,7 mm
- Peso: 18 kg por m²

Colores:

- Negro

Tamaños disponibles:

- 120 cm x 180 cm

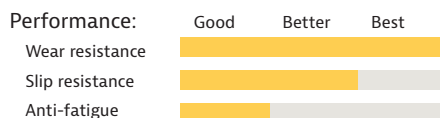

Especialidades Para la Industria

Pasilleros PAH 3

Los pasilleros de caucho y PVC pueden usarse para suelos, revestimientos de mostradores y cerca de máquinas para toda clase de aplicaciones en talleres. Los pasilleros añaden una tracción extra o protección para los suelos de trabajo industrial, carros, coches o maleteros de camiones. El revestimiento de mostradores y mesas de trabajo se puede usar en cualquier lugar donde los objetos tienden a deslizarse,

en mesas de laboratorio, cajas de herramientas, encimeras, armarios y estantes, protegiendo de arañazos o daños de herramientas las superficies donde se aplica el revestimiento. PAH Clase 3 probada y certificada de acuerdo con ZEK 01.4-08 para el estándar de hidrocarburos policíclicos (PAH) AfPS GS 2014: 01. Soporta ácidos diluidos y álcalis.



757 Rib 'n' Roll P3™ 3 mm fine rib

- Caucho SBR
- Superficie: diseño estriado fino
- PAH Clase 3 probada y certificada según ZEK 01.4-08 para el estándar de aromáticos policíclicos (HAP) AfPS GS 2014: 01
- Tamaños disponibles: Negro 100 cm x 10 m, 120 cm x 10 m
- Disponible por metro lineal

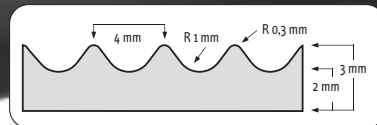

759 Rib 'n' Roll P3™ 3 mm broad rib

- Caucho SBR
- Superficie: diseño estriado ancho
- PAH Clase 3 probada y certificada según ZEK 01.4-08 para el estándar de aromáticos policíclicos (HAP) AfPS GS 2014: 01
- Tamaños disponibles: Negro 100 cm x 10 m, 120 cm x 10 m
- Disponible por metro lineal

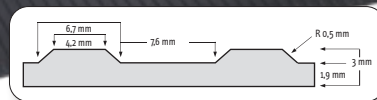

742 Table Tac P3™ 3 mm smooth

- Caucho SBR
- Superficie: lisa
- PAH Clase 3 probada y certificada según ZEK 01.4-08 para el estándar de aromáticos policíclicos (HAP) AfPS GS 2014: 01
- Tamaños disponibles: Negro 100 cm x 10 m, 120 cm x 10 m
- Disponible por metro lineal



737 Diamond Plate Runner

- Alfombra industrial de vinilo de larga duración con diseño a modo de chapa de metal lagrimado para evitar deslizamientos.
- Compuesto de PVC, resistente a los aceites industriales
- Superficie: diseño con rombos elevados. TPAH Clase 3 probada y certificada según ZEK 01.4-08 para el estándar de aromáticos policíclicos (HAP) AfPS GS 2014: 01
- Dureza (ISO7619) 83 Shore A
- Resistencia a la rotura (ASTMD-1004): 35 N/mm²
- Resistencia al alargamiento: 225%
- Resistencia abrasiva: 0,09 gramos de pérdida máxima
- Inflamabilidad: resistencia al fuego Bfl-S1, testado conforme a EN 13501-1
- Tamaños disponibles: en negro 91 cm x 22,8 m, 122 cm x 22,8 m
- Tamaños disponibles: en gris 91 cm x 22,8 m, 122 cm x 22,8 m
- Tamaños disponibles: en negro/amarillo 91 cm x 22,8 m, 122 cm x 22,8 m

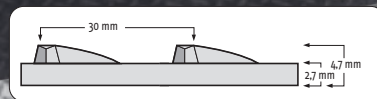

Pasilleros de Caucho Estriados

Los pasilleros de caucho pueden ser usados en suelos para una tracción o protección adicional y para revestimientos de mesas de trabajo, en cajas de herramientas, bancos de trabajo, encimeras, armarios y estantes protegiendo de arañazos y daños de herramientas los suelos o superficies sobre las que se aplica el revestimiento.

Alfombras con excelente resistencia al uso y al desgaste. Se usan en pasillos, como separador de estanterías y para todo tipo de aplicaciones industriales, en talleres, cerca de maquinaria y en cualquier lugar donde los objetos tiendan a resbalarse: bancos de trabajo, carros, maleteros de coches y camiones. Soporta soluciones ácidas y alcalinas.

750

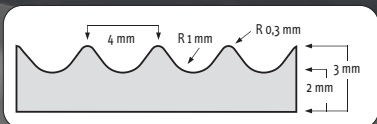

750 Rib 'n' Roll™ 3 mm fine rib

- Caucho SBR
- Superficie: diseño estriado fino
- Dureza (ISO7619, DIN53505): 60 Shore A
- Gravedad específica (DIN53519): negro 1.5 g/m³
- Resistencia a la tensión (DIN53504): 3.5 Mpa
- Resistencia al alargamiento (DIN53504): 250%
- Resistencia abrasiva (ISO4649, DIN53516): 300-500 mm³
- Resistencia a la temperatura en negro -30°C, +70°C, gris -20°C, +70°C
- Tamaños disponibles: en negro 100 cm x 10 m, 120 cm x 10 m
- Tamaños disponibles: en gris 100 cm x 10 m
- Disponible por metro lineal



751

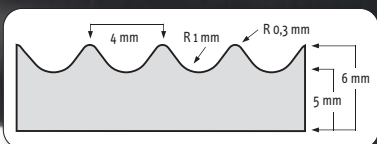

751 Rib 'n' Roll™ 6 mm fine rib

- Superficie: diseño estriado fino
- Tamaños disponibles: en negro 100 cm x 10 m
- Disponible por metro lineal



752

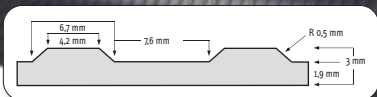

752 Rib 'n' Roll™ 3 mm broad rib

- Superficie: diseño estriado ancho
- Tamaños disponibles: en negro 100 cm x 10 m, 120 cm x 10 m
- Disponible por metro lineal



753

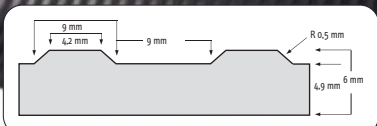

753 Rib 'n' Roll™ 6 mm broad rib

- Superficie: diseño estriado ancho
- Tamaños disponibles: en negro 120 cm x 10 m
- Disponible por metro lineal



750RS

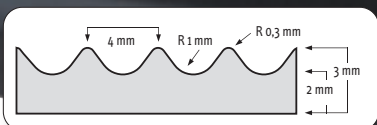

750RS Rib 'n' Roll™ RS 3 mm fine rib

- Compuesto de caucho NBR/SBR, resistente a la grasa
- Superficie: diseño estriado fino
- Dureza (ISO7619, DIN53505): 60 Shore A
- Gravedad específica (DIN53519): Negro 1.5 g/m³
- Resistencia a la tensión (DIN53504): 3.5 Mpa
- Resistencia al alargamiento (DIN53504): 250%
- Resistencia abrasiva (ISO4649, DIN53516): 300-500 mm³
- Resistencia a la temperatura en negro -10°C, +70°C
- Tamaños disponibles: en negro 100 cm x 10 m
- Disponible por metro lineal



Pasilleros de Caucho No-direccionales

746 Check 'n' Roll™ 3 mm

Ideal para suelos de fábricas y almacenes, o para proteger los suelos y materiales de cualquier tipo de instalación industrial. Soporta soluciones ácidas y alcalinas diluidas.

- Caucho NR-SBR
- Superficie: diseño industrial "checker"
- Dureza (ISO7619, DIN53505): 70 Shore A
- Densidad: Negro 1,45 g/m³, Gris 1,60 g/m³
- Resistencia a la rotura (ISO 34-1): negro 4 N/mm², gris 5 N/mm²
- Resistencia al alargamiento: Negro 200%, Gris 350%
- Resistencia abrasiva (ISO4649, DIN53516): 300-500 mm³
- Estabilidad dimensional (EN 434): 0.15%
- Resistencia a la temperatura en negro -30°C, +70°C, gris -20°C, +70°C
- Reducción del sonido: 20 dB
- Tamaños disponibles: en negro 140 cm x 10 m
- Tamaños disponibles: en gris 140 cm x 10 m
- Disponible por metro lineal



746GR Check'n'Roll™ 3 mm nitrile

- Caucho NBR (nitrilo)
- Superficie: diseño industrial "checker"
- Resistente al aceite
- Dureza (ISO7619, DIN53505): 65 Shore A
- Densidad 1.43 g/m³
- Resistencia a la rotura (ISO 34-1): 7 N/mm²
- Resistencia al alargamiento: 250%
- Resistencia abrasiva (ISO4649, DIN53516): 300-500 mm³
- Estabilidad dimensional (EN 434): 0.15%
- Resistencia a la temperatura -10°C, +70°C
- Reducción del sonido: 20 dB
- Tamaños disponibles: en negro 140 cm x 10 m
- Disponible por metro lineal



745 Dots'n'Roll™ 3.5 mm

Cobertor de todo tipo de suelos para uso industrial y general. Adecuado para edificios, zonas de paso, estaciones, aeropuertos, supermercados, ascensores, autobuses, barcos, etc.

- Caucho SBR
- Superficie: diseño con puntos ligeramente elevados
- Dureza (ISO7619) 75 Shore A
- Resistencia a la rotura (ISO 34-1): 20 N/mm²
- Resistencia al alargamiento: 250%
- Resistencia abrasiva (ISO4649): 250 mm³
- Estabilidad dimensional (EN 434): 0.4%
- Resistencia a la temperatura -20°C, +70°C
- Reducción del sonido: 20 dB
- Tamaños disponibles: en negro 100 cm x 10 m
- Tamaños disponibles: en gris 100 cm x 10 m



681 Grit Trax™

Vinilo rugoso resistente al aceite con revestimiento mineral para evitar el deslizamiento en zonas extremadamente húmedas o aceitosas. Soporte de vinilo antideslizante.

- Grosor total: 2,1 mm
- Peso: 2,3 kg por m²

Tamaños disponibles:

- 90 cm x 150 cm
- 90 cm x 18.3 m

Tamaños disponibles:

- 90 cm de ancho por metro lineal

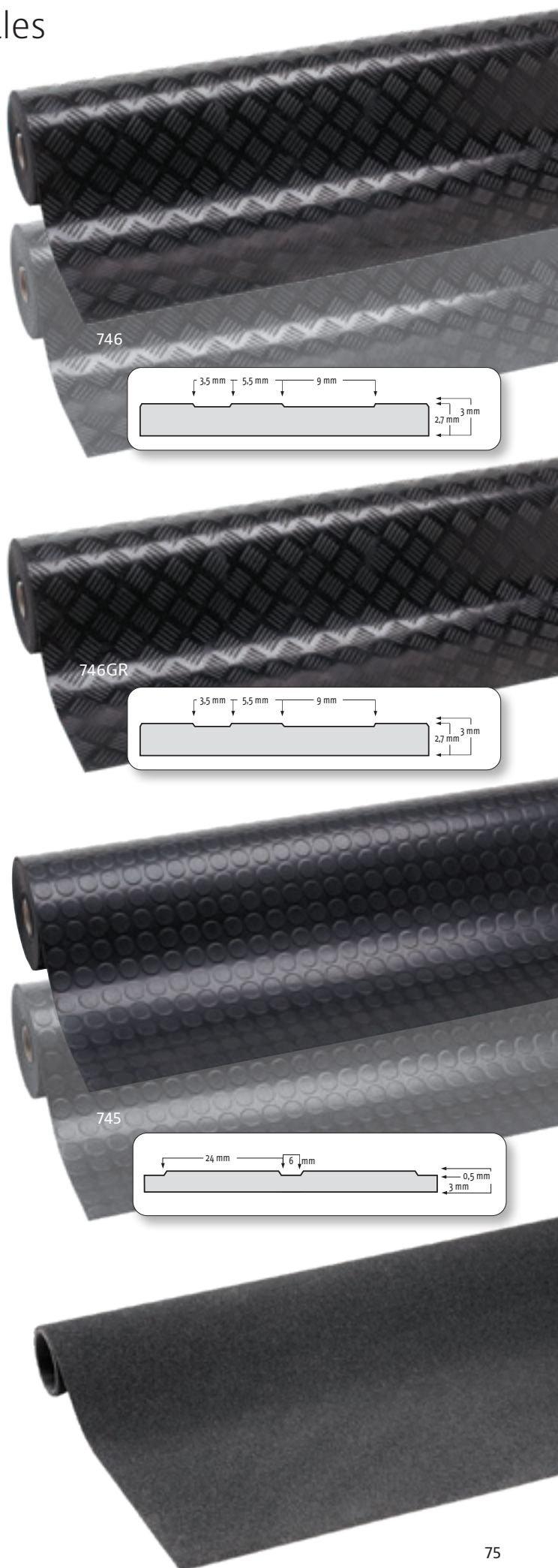

Alfombras para el sector alimentario y la hostelería

La OSHA (Organización para la Administración de Seguridad y Salud) cita "uno de los riesgos de los trabajadores en las cocinas es permanecer de pie y realizar movimientos repetitivos o prolongados tales como alcanzar, levantar y cortar mientras se prepara la comida en las zonas de preparación de alimentos".

Las posturas estáticas adoptadas por el trabajador que permanece de pie mientras corta o prepara la comida, causan fatiga muscular y la acumulación de sangre en las extremidades inferiores. Por tanto, la OSHA recomienda a los empleadores que proporcionen alfombras antifatiga además de evitar posturas estáticas.

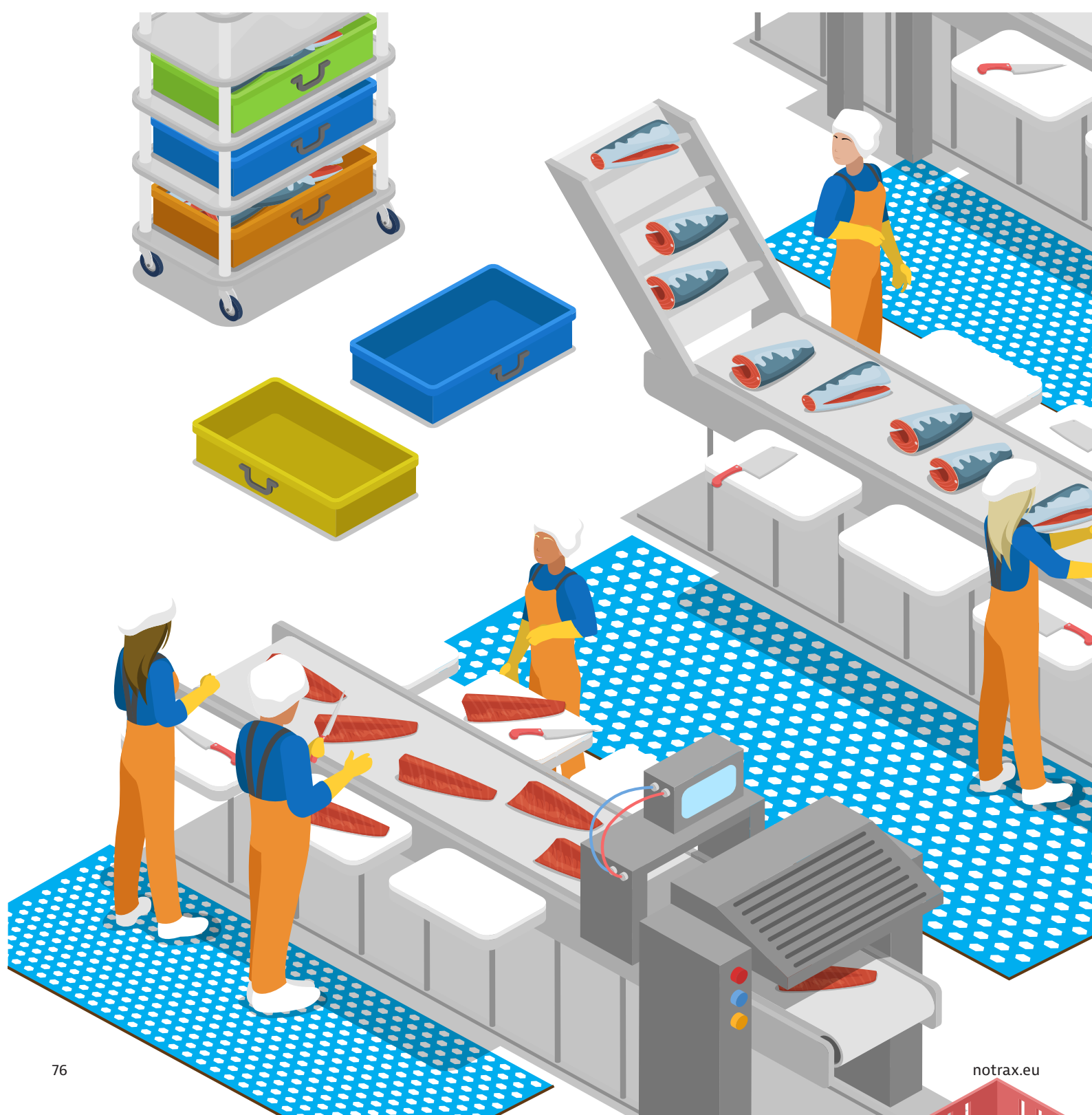



Los trabajadores en la cocinas suelen trabajar en zonas con temperaturas extremas, frío para conservar los alimentos durante la limpieza, acondicionamiento y envasado, o caliente durante la cocción y mientras sirven.

Los suelos de las fábricas, especialmente en la industria de elaboración de alimentos, también son a menudo fríos y húmedos. Las alfombras mantienen los pies de los trabajadores elevados aislándolos del suelo frío. Esto ayuda a mantener los pies más calientes mejorando así la percepción global de bienestar.

Zonas Húmedas/Secas y Grasientas - Alfombras para el sector alimentario y la hostelería

Mats 526 Sani-Flex™ Series

Especialmente diseñada para la industria alimentaria, la alfombra antifatiga para el servicio de alimentos Sani-Flex™ proporciona la combinación óptima de superficie antideslizante y cómoda,

calidad y durabilidad, así como una resistencia al aceite y a la grasa. Hecha de compuestos de caucho resistentes, diseñada para durar. Superficie antideslizante agresiva.



526 Sani-Flex™

Superficie cerrada de estructura arenosa antideslizante. Propiedades antifatiga excelentes debido a su diseño único en la parte inferior.

Usos recomendados:

- Áreas secas, aceitosas o grasientas : procesamiento de alimentos (carne, pescado), envasado de alimentos, cocinas profesionales y áreas de preparación de alimentos

Características:

- Compuesto de caucho natural 100%
- Grosor total: 12,7 mm
- Peso: 10 kg por m²

Colores:

- Azul

Tamaños disponibles:

- 46 cm x 61 cm
- 60 cm x 90 cm



Performance:	Good	Better	Best
Wear resistance	████████████████████		
Slip resistance	████████████████████		
Anti-fatigue	████████████████████		



Zonas Húmedas/Secas y Grasientas - Alfombras para el sector alimentario y la hostelería

Rubber Duckboards

Las alfombras para el sector alimentario y la hostelería proporcionan una óptima combinación de confort (antifatiga), superficie antideslizante, capacidad de drenaje, calidad y durabilidad, así como resistencia al aceite/grasa.

Fabricadas con compuestos duraderos y diseñadas para proporcionar una larga vida útil. Superficie muy antideslizante.



550RD Cushion Ease™ Red

Unidades de 91 x 91 cm que se pueden conectar entre si permitiendo un montaje facil de pared a pared o como islas en cualquier direccion y forma. Superficie antideslizante suave.

Características:

- Compuesto de caucho de nitrilo al 75%, resistente a aceites y grasas
- Grosor: 19 mm
- Peso: 10 kg por m²

Tamaños disponibles:

- 91 cm x 91 cm

Colores:

- Rojo

Accesorios:

- 551 MD Ramp System™, borde de nitrilo macho y hembra en rojo, amarillo y negro

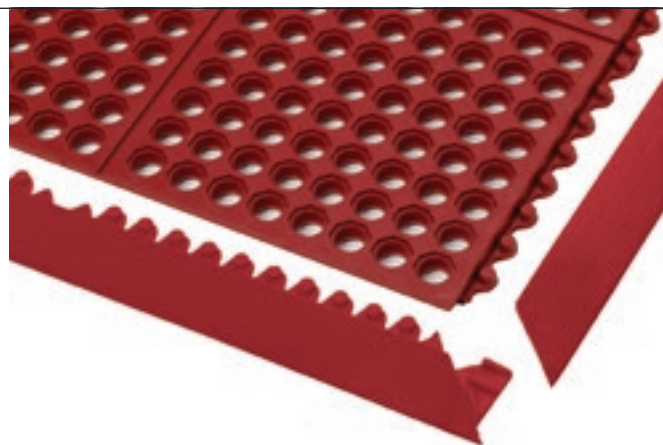

Performance:	Good	Better	Best
Wear resistance	Veá la línea completa Serie Cushion Ease™ y Cushion Ease Solid™ (página 26 y 49).		
Slip resistance	Veá la línea completa Serie Cushion Ease™ y Cushion Ease Solid™ (página 26 y 49).		
Anti-fatigue	Veá la línea completa Serie Cushion Ease™ y Cushion Ease Solid™ (página 26 y 49).		

563RD Sanitop Deluxe™ Red

No se desplazan, gracias a su gran peso que las mantiene en su sitio. La plataforma de 20 mm de grosor proporciona beneficios ergonómicos al trabajador. Sus perforaciones y tacos elevados permiten su ventilación y que los líquidos y la suciedad lo traspasen, dejando así la superficie limpia. Se recomienda la limpieza con detergente neutro y chorro de agua para prolongar la vida útil del producto.

Características:

- Compuesto de caucho de nitrilo 75%, resistente a aceites/grasas
- Grosor: 20 mm
- Peso: 12,3 kg por m²

Colours:

- Red



Tamaños disponibles:

- 91 cm x 152 cm

Accesorios:

- Conectores para ampliar a lo largo o a lo ancho

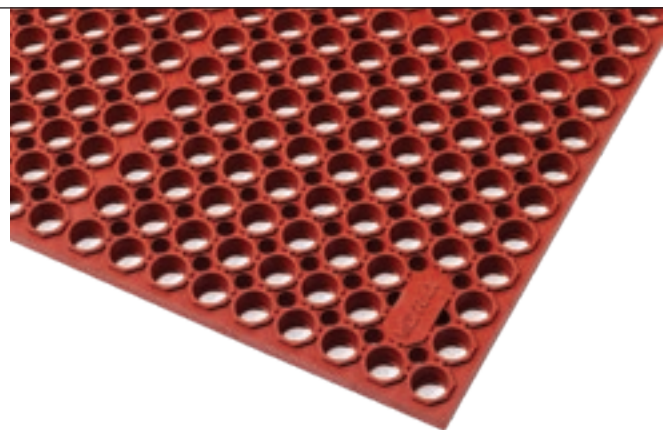

Performance:	Good	Better	Best
Wear resistance	Veá la línea completa Serie Cushion Ease™ y Cushion Ease Solid™ (página 49).		
Slip resistance	Veá la línea completa Serie Cushion Ease™ y Cushion Ease Solid™ (página 49).		
Anti-fatigue	Veá la línea completa Serie Cushion Ease™ y Cushion Ease Solid™ (página 49).		

562RD Sanitop™ Red

Proporciona comodidad y tracción básicas en zonas húmedas o grasientas. Los grandes orificios de drenaje y los tacos elevados proporcionan aireación y permiten que los fluidos y los residuos caigan a través de ellos, dejando la superficie despejada. Superficie antideslizante y resistente a las agresiones.

Características:

- Compuesto de caucho de nitrilo al 75%, resistente a aceites y grasas
- Grosor total: 12,7 mm
- Peso: 8 kg por m²

Usos recomendados:

- Áreas húmedas, grasientas o aceitosas: procesamiento de alimentos, cocinas profesionales, líneas de cocción, áreas de preparación de alimentos, bares y áreas de limpieza.

Tamaños disponibles:

- 91 cm x 152 cm
- 91 cm x 297 cm
- 91 cm x 594 cm

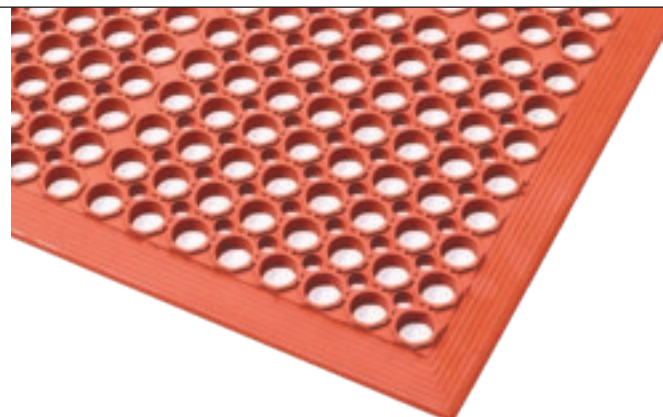

Performance:	Good	Better	Best
Wear resistance	562 Sanitop™ también está disponible en compuesto de caucho natural para uso general. (página 49).		
Slip resistance	562 Sanitop™ también está disponible en compuesto de caucho natural para uso general. (página 49).		
Anti-fatigue	562 Sanitop™ también está disponible en compuesto de caucho natural para uso general. (página 49).		

Zonas Húmedas/Secas y Grasientas - Alfombras para el sector alimentario y la hostelería

Ergonomía en suelos resbaladizos

Estas alfombras están diseñadas para cumplir con los requisitos específicos de la industria alimentaria. Beneficios ergonómicos para el trabajador derivados de la gruesa plataforma fabricada de caucho de nitrilo fuerte pero elástico. Son resistentes a los aceites vegetales y grasas.

La superficie antideslizante proporciona una pisada segura. Los bordes biselados evitan tropezar con la alfombra. Se recomienda limpiar con detergente y chorro de agua para prolongar la vida útil.



455 Skystep™

Alfombra de caucho independiente con un diseño ergonómico de burbujas para proporcionar un máximo alivio de la fatiga, manteniendo sus propiedades antideslizantes. La alfombra está diseñada para que se adhiera al suelo mediante succión, evitando que se mueva mientras el aire queda atrapado en sus celdas, creando un efecto de amortiguación máxima y manteniendo la ligereza de la alfombra.

Características:

- Compuesto de caucho natural 100%
- Grosor: 13 mm
- Peso: 10 kg por m²

Usos recomendados:

- Cargas medias - Zonas Secas – manipulado de alimentos, cocinas profesionales, bares

Tamaños disponibles:

- 60 cm x 90 cm
- 90 cm x 120 cm
- 90 cm x 150 cm

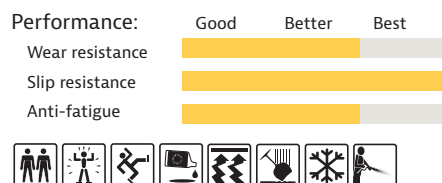

562 Sanitop™

Proporciona un confort básico y tracción en áreas húmedas. Con grandes perforaciones de drenaje y tacos elevados para permitir la ventilación y que los líquidos y la suciedad los traspasen, dejando así la superficie seca y limpia. Superficie muy antideslizante.

Características:

- Compuesto de caucho natural 100% para uso general
- Grosor: 12,7 mm
- Peso: 8 kg por m²

Usos recomendados:

- Areas húmedas: procesamiento de alimentos, cocinas profesionales, líneas de cocción, áreas de preparación de alimentos, bares y áreas de limpieza.

Tamaños disponibles:

- 91 cm x 152 cm
- 91 cm x 297 cm
- 91 cm x 594 cm

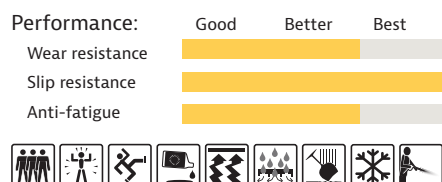

Zonas Húmedas/Secas y Grasientas - Alfombras para el sector alimentario y la hostelería

Reversible Anti-slip Mats

Alfombras antideslizantes reversibles, sus superficies no deslizantes facilitan el agarre para una buena adherencia en zonas secas, mojadas o grasientas. Pueden utilizarse por ambos lados lo que alarga su vida útil. Una solución eficaz, económica y duradera para reducir el riesgo de caídas por deslizamientos.

Su delgadez facilita el acceso de carros. Su ligereza facilita el manejo para la limpieza. Sus tacos elevados proporcionan agarre y permiten su ventilación evitando que la alfombra se mueva. Se recomienda la limpieza con detergente neutro y chorro de agua para prolongar la vida útil del producto.



566 Superflow® XT

Su superficie entrelazada perforada es antideslizante al tiempo que permite la evacuación instantánea de líquidos en áreas húmedas. Su delgadez facilita el acceso de carros y su ligereza facilita el manejo para la limpieza.

Características:

- Compuesto de caucho natural 100% para uso general
- Grosor 8,5 mm
- Peso 8,8 kg por m²

Tamaños disponibles:

- 60 cm x 90 cm
- 91 cm x 152 cm
- 122 cm x 183 cm

Performance:	Good	Better	Best	
Wear resistance	██████████		██████████	
Slip resistance	██████████			██████████
Anti-fatigue	██████████		██████████	

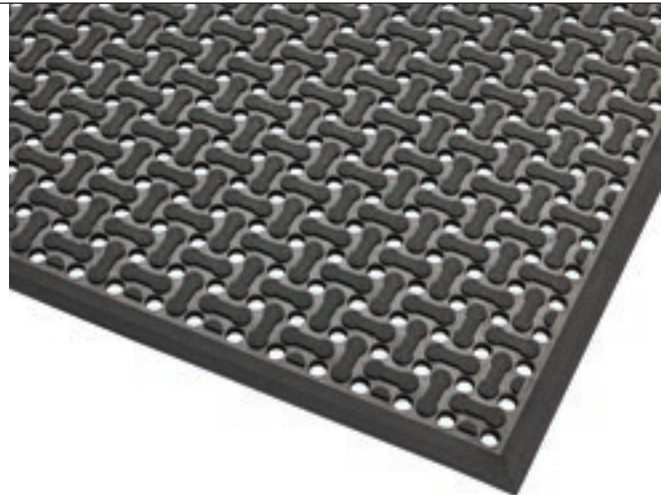

567 Superflow® XT Nitrile

Alfombra antideslizante reversible resistente al aceite. Extraordinariamente confortable y utilizable por ambos lados para alargar su vida útil. Su superficie entrelazada perforada es antideslizante al tiempo que permite la evacuación instantánea de líquidos en áreas húmedas. Su delgadez facilita el acceso de carros y su ligereza facilita el manejo para la limpieza.

Características:

- Compuesto de caucho de nitrilo 100%, resistente a la mayoría de los aceites industriales
- Grosor 8,5 mm
- Peso 8,8 kg por m²

Tamaños disponibles:

- 60 cm x 90 cm
- 91 cm x 152 cm
- 122 cm x 183 cm

Performance:	Good	Better	Best	
Wear resistance	██████████		██████████	
Slip resistance	██████████			██████████
Anti-fatigue	██████████		██████████	

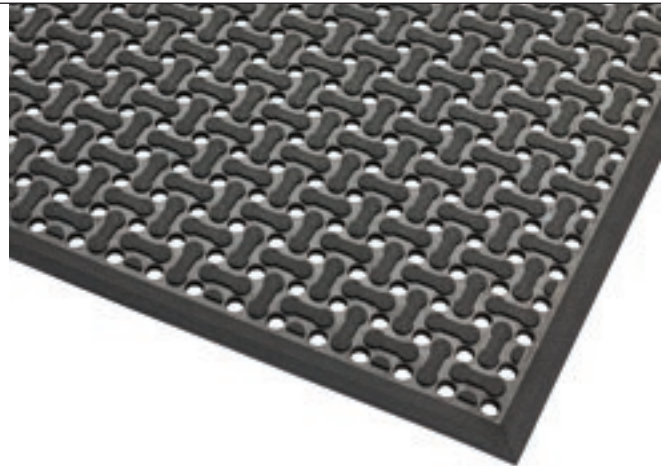

T23 Multi Mat II®

Sus perforaciones de drenaje permiten la evacuación inmediata de fluidos y suciedad, traspasando la alfombra y dejando así la superficie limpia.

Specifications:

- Negro: Compuesto de caucho natural 100% para uso general
- Rojo: Compuesto de caucho de nitrilo 75%, resistente a aceites/grasas
- Grosor: 9,5 mm
- Peso: 9,9 kg por m²
- Resistencia al deslizamiento R10 conforme a DIN51130

Colores:

- Rojo, negro

Rollos completos de 9,75 m:

- 60 cm, 91 cm y
- 122 cm de ancho

Tamaños disponibles:

- 60 cm x 122 cm
- 60 cm x 244 cm
- 91 cm x 122 cm
- 91 cm x 244 cm
- 122 cm x 122 cm
- 122 cm x 244 cm

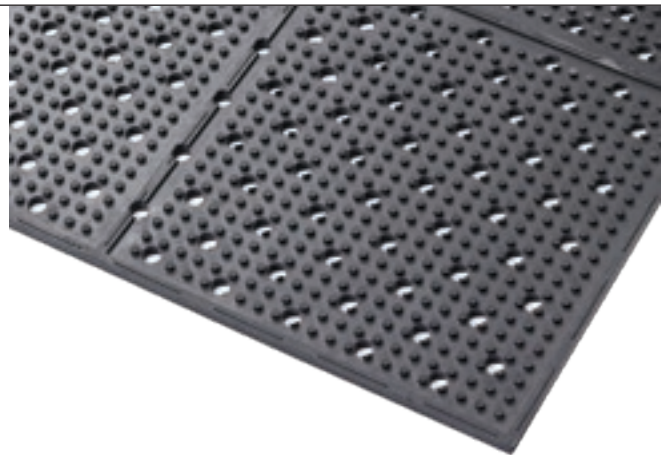

Zonas Húmedas/Secas y Grasientas - Alfombras Desinfectantes

346 Sani-Trax™

Estas alfombras limpian y desinfectan los zapatos. Se recomienda su uso en las entradas a todas las zonas de manipulados de alimentos. Miles de pequeñas barritas flexibles proporcionan una acción limpiadora que elimina los agentes contaminantes del calzado. Al paso de las personas,

las puntas de caucho se doblan bajo la presión y sumergen las suelas en una solución desinfectante, una doble acción que evita que la contaminación llegue a las zonas de manipulados de alimentos. Las alfombras se presentan en un tamaño adecuado para adaptarse a la mayoría de las puertas de entrada. Las ventosas de la cara inferior evitan que la alfombra se mueva.

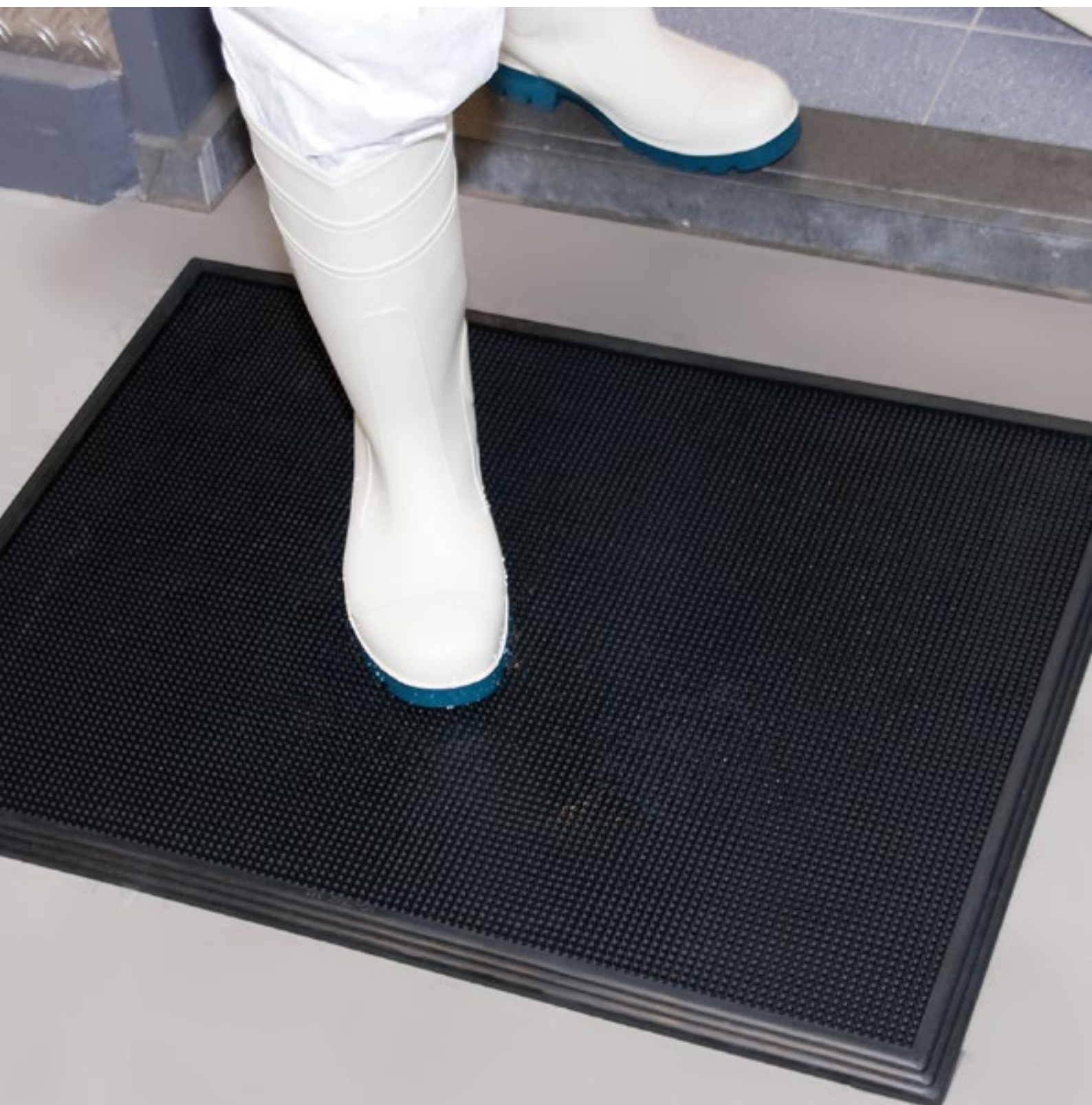

346 Sani-Trax™

Características:

- Fabricadas con un compuesto de caucho natural 100% resistente para aplicaciones de uso general
- Grosor: 19 mm
- Peso: 10,8 kg por m²
- Las alfombras tienen un borde 0,635cm más alto que la superficie para contener un líquido desinfectante.
- Se pueden poner 4,5 litros de solución desinfectante. (Consejo: usar amoníaco cuaternario, yodo, cloro o cualquier otro desinfectante pero comprobando siempre su concentración. La mayoría de los desinfectantes están concentrados y hay que diluirlos antes de su uso. Siga las indicaciones de la etiqueta para efectuar la disolución correctamente)

Usos recomendados:

- En puertas, entradas, zonas de empaquetado, de manipulados de alimentos, laboratorios, vestuarios de empleados, salas de descanso, áreas de residuos, recibidores y cualquier lugar donde sea necesario limitar la propagación de agentes contaminantes

Tamaños disponibles:

- 61 cm x 81 cm
- 45 cm x 60 cm

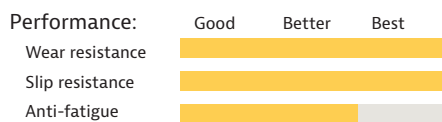
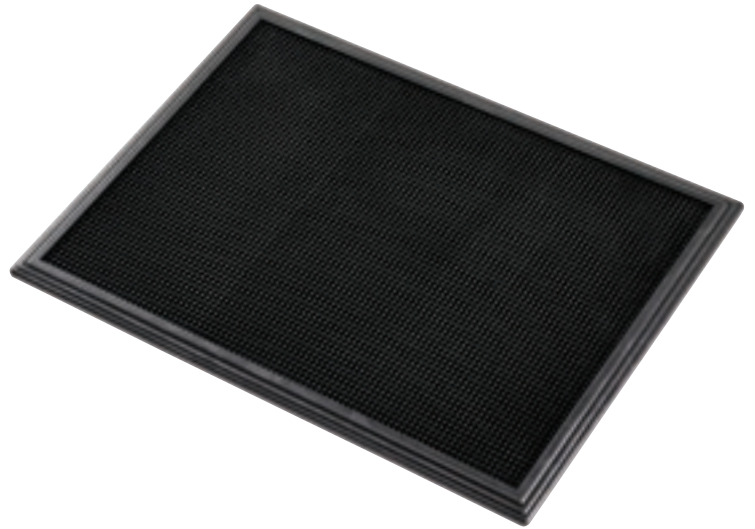

Zonas Secas - Alfombras limpian y desinfectan

348 Sani-Master™

Esta solución única de alfombras de entrada para la desinfección combina la fórmula Notrax® de higienización, absorción y modularidad en una solución completa. El modelo SaniMaster™ es una alfombra extensible de 19 mm de grosor que limpia, desinfecta y seca el calzado.

Utilizadas habitualmente en la industria alimentaria, Sani-Master™ se ha convertido en la corriente principal como parte de los protocolos de higiene general y se recomienda en las entradas de escuelas, hoteles, gimnasios y oficinas, así como en farmacias, centros de salud y hospitales para evitar que la contaminación entre en el edificio.



348 Sani Master™

La sección 1 incorpora la alfombra desinfectante Sani-Trax®, con cerdas flexibles que se doblan para sumergir las suelas en la solución desinfectante para lavar y desinfectar el calzado al paso del tráfico.

La sección 2 es una zona de secado extensible para secar el calzado y evitar resbalones con un sistema de conexión patentado que no presenta fisuras para evitar cambios de altura o desconexión de las alfombras.

La sección 3 es una zona de secado final para evitar el deslizamiento. Las alfombras de secado pueden personalizarse completamente con un logotipo, un diseño o utilizarse para comunicar protocolos de higiene como la desinfección de manos y el distanciamiento social.

Usos recomendados:

- En puertas, entradas, zonas de empaquetado, de manipulados de alimentos, laboratorios, vestuarios de empleados, salas de descanso, áreas de residuos, recibidores y cualquier lugar donde sea necesario limitar la propagación de agentes contaminantes.

Características:

- Compuesto de caucho natural de alta resistencia con inserción de alfombra punzonada de fibras de polipropileno 100% antiestáticas
- Grosor total: 14 mm
- Peso: 5,5 kg por m²

Colores:

- Negro con inserciones de alfombra de color carbón, negro con inserciones de logotipos

Tamaños disponibles:

- 91 cm x 101 cm - 348O Sección de desinfección con 348E Sección final
- 91 x 152,5 cm 3 secciones - 348O Sección de desinfección con 348M Sección central y 348E Sección final
- 91 x 200 cm 4 secciones - 348O Sección de desinfección con dos secciones medias 348M y 348E Sección final

Accesorios:

- 348 M Sección central de secado extensible

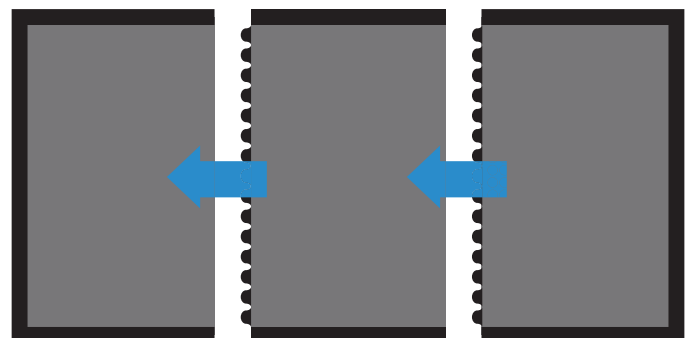
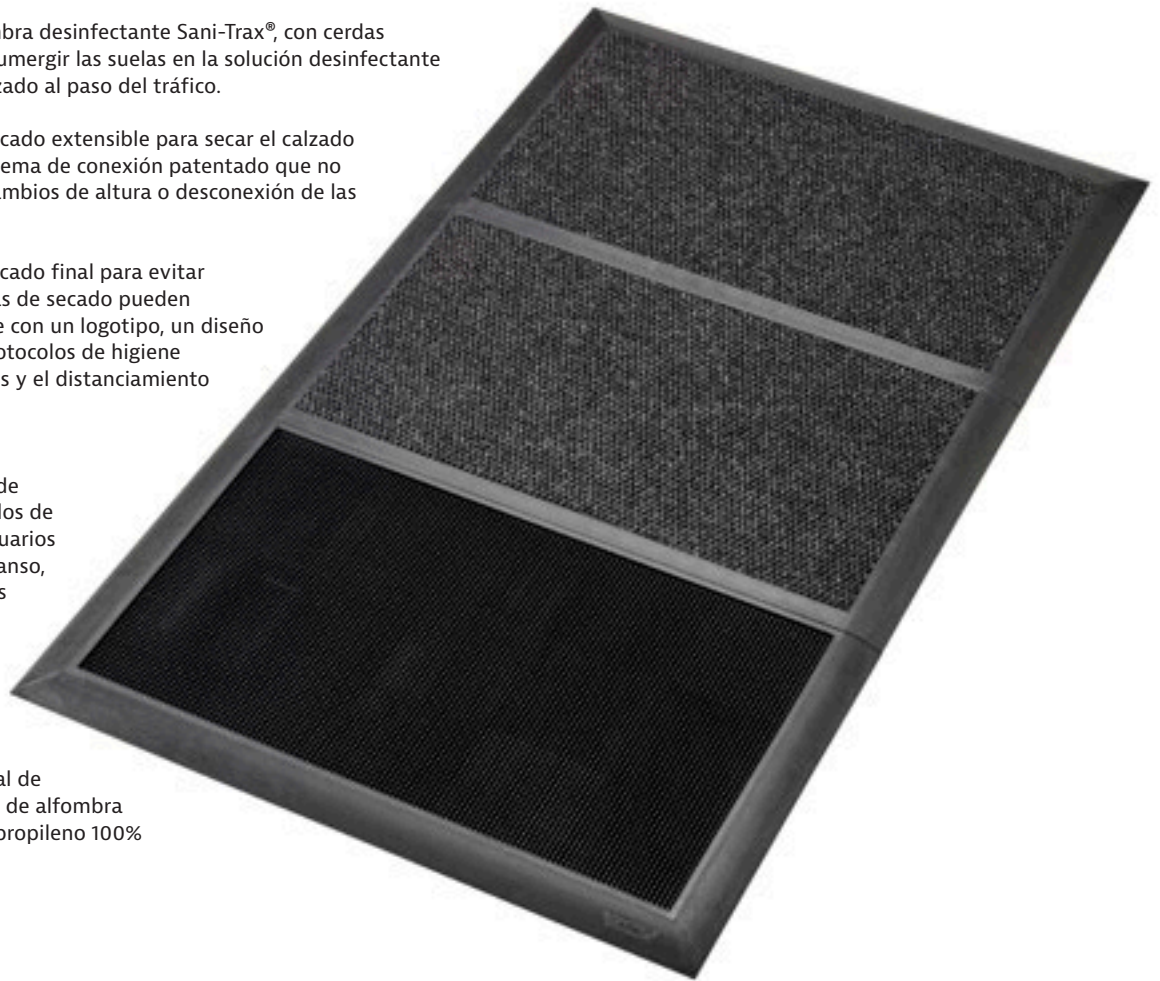

Sección final absorbente 348E

Sección media absorbente extensible 348M

Sección desinfectante 348O

Performance:	Good	Better	Best
Wear resistance	████████████████████		
Slip resistance	████████████████████		
Anti-fatigue	████████████████████		



Soluciones antideslizantes higiénicas

Una de las causas más comunes de accidentes en las piscinas son los resbalones y caídas. En las zonas adyacentes como vestuarios y duchas existe el riesgo de resbalar en los suelos húmedos, resbaladizos y fríos. Además, el uso de champús, jabones y aceites a menudo agravan este problema.

Las alfombras Notrax® crean un entorno más seguro y saludable con sus diseños únicos, que no sólo permiten el drenaje instantáneo y la resistencia al deslizamiento, sino que también impiden el crecimiento de los microorganismos que causan enfermedades de la piel.

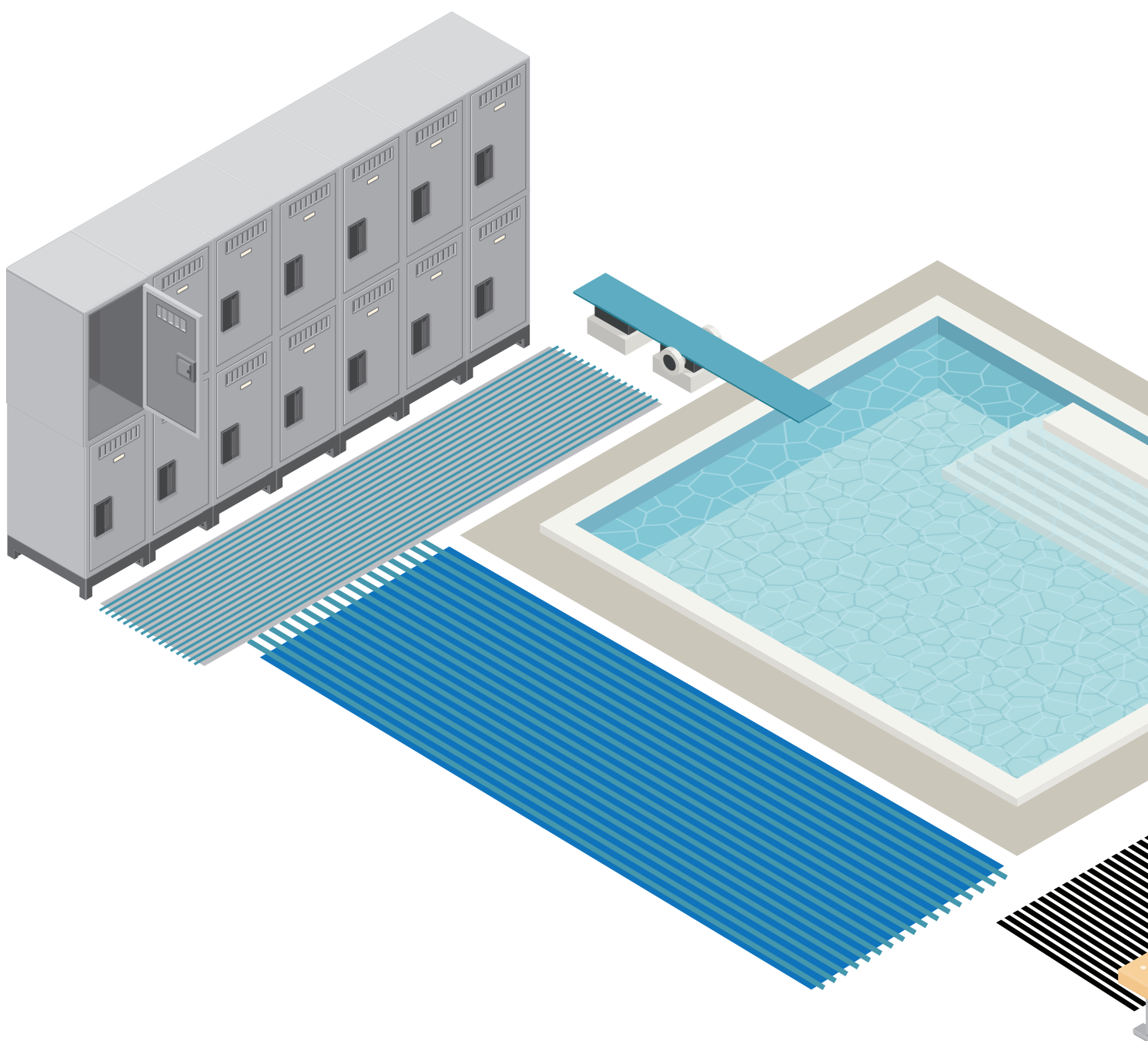

Las alfombras higiénicas están tratadas con un antimicrobiano para prevenir el crecimiento de bacterias, hongos y otros micro-organismos que causan olores, erupciones, pie de atleta y otras infecciones de la piel. Diseñadas para ser cómodas y cálidas para los pies descalzos, aislando los pies del suelo frío y a menudo húmedo, a la vez que ofrecen agarre para la prevención del deslizamiento.

La rejilla abierta permite una fácil evacuación del agua, mientras que la estructura de la base proporciona ventilación para facilitar el secado y evitar que la alfombra se mueva.

Las alfombras Notrax® están disponibles en rollos o losetas interconectables que pueden ser fácilmente colocadas, instaladas o hacer diseños a medida de pasillos, vestuarios, duchas y saunas, y en los laterales de las piscinas para evitar los deslizamientos.

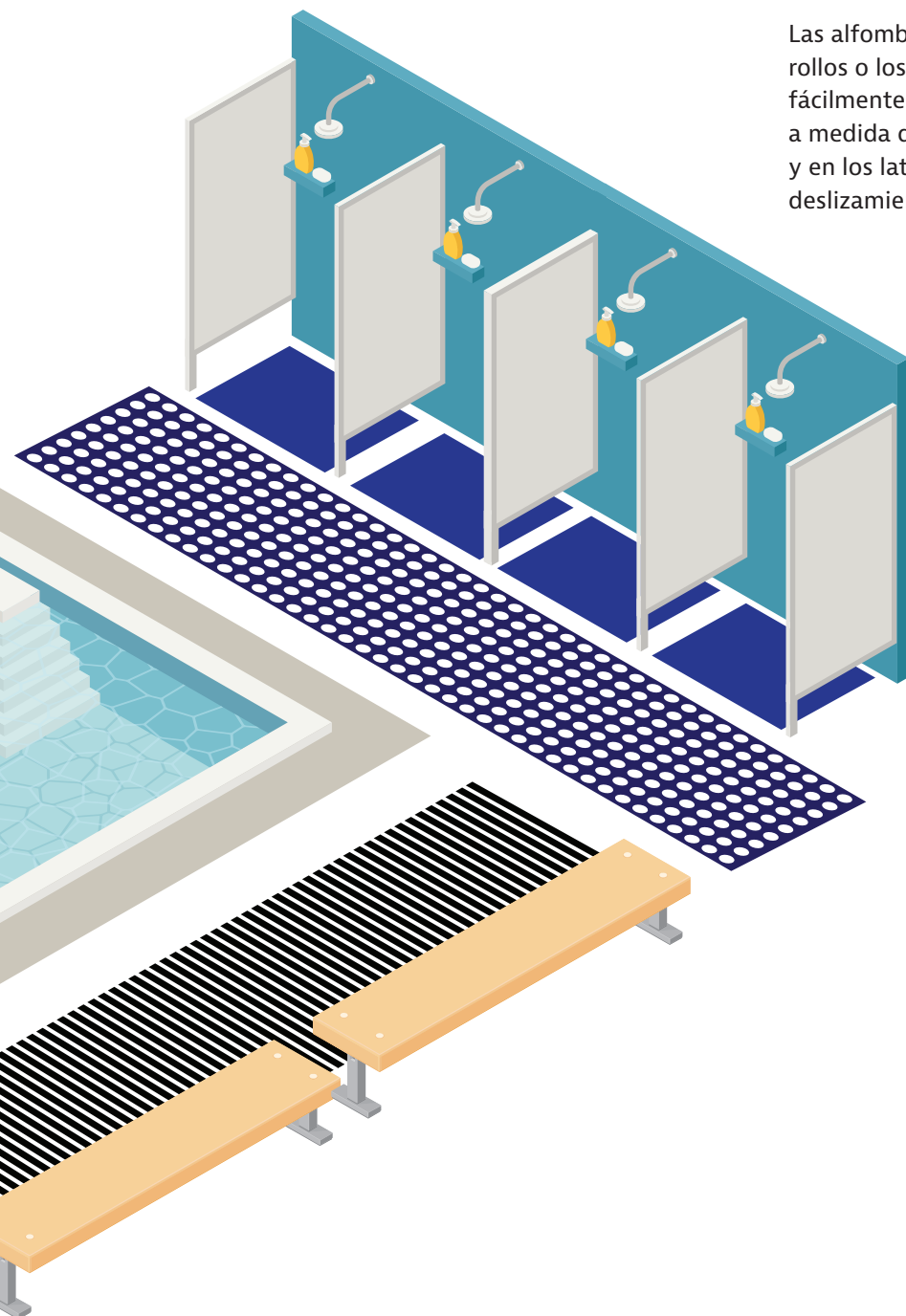

Zonas Húmedas - Alfombras Higiénicas

Confort y Calidez para Pies Felices

Las alfombras higiénicas de gran durabilidad crean un ambiente más sano y seguro en zonas húmedas como las zonas de duchas. El diseño de agarre crea una superficie de paso antideslizante y cómodo para los pies descalzos.

Los materiales tratados con antimicrobianos impiden el crecimiento de hongos o bacterias. Su estructura abierta facilita el drenaje. Son fáciles de limpiar y requieren un mínimo mantenimiento.



536 Akwadek™

- Alfombra de rejilla de PVC anti-bacterias, resistente a UV, para alto tránsito
- Grosor: 12 mm
- Peso: 7,5 kg por m²

Colores:

- Azul, gris

Rollos completos de 10 m:

- 60 cm, 91 cm y 122 cm de ancho

Tamaños a medida:

- 60 cm, 91 cm y 122 cm de ancho
- por metro lineal

Accesorios:

- Clics conectores en negro disponibles para permitir su ampliación a lo ancho y a lo largo
- Conexiones de 90 grados

Performance:	Good	Better	Best
Wear resistance	████████████████████		
Slip resistance	████████████████████		
Anti-fatigue	████████	████████████████	████████████████████

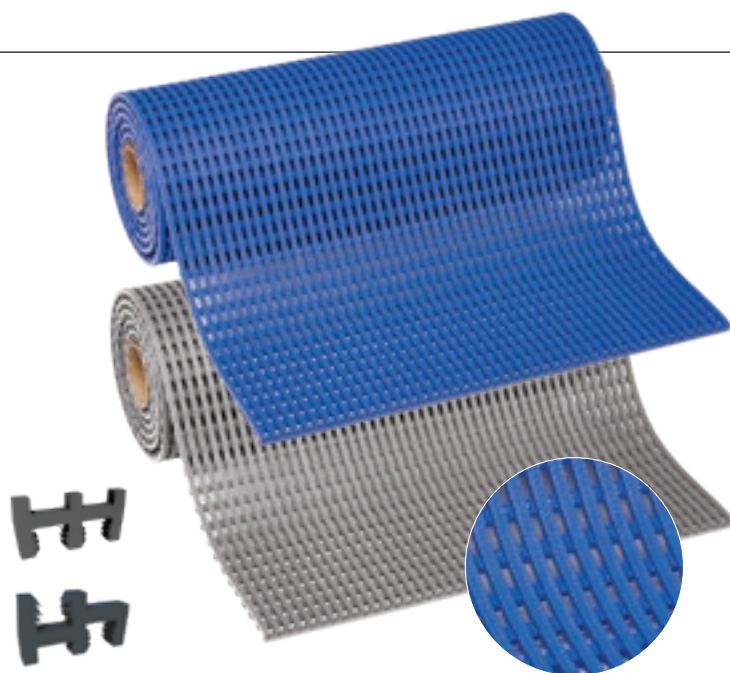

538 Gripwalker Lite™

- Alfombra de ondas de PVC anti-bacterias, resistente a UV, para tránsito ligero
- Grosor: 5,3 mm
- Peso: 3,6 kg por m²

Colores:

- Azul, gris

Rollos completos de 12,2 m:

- 91 cm y 122 cm de ancho

Tamaños a medida:

- 91 cm y 122 cm de ancho por metro lineal

Performance:	Good	Better	Best
Wear resistance	████████████████████		
Slip resistance	████████████████████		
Anti-fatigue	████████	████████████████	████████████████████

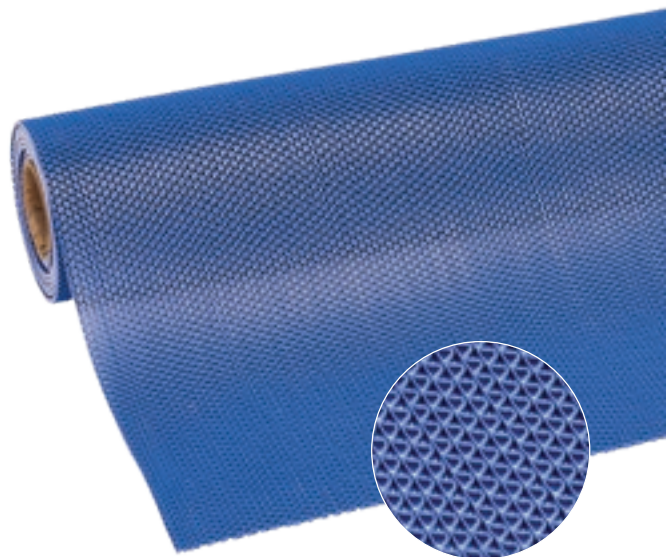

535 Soft-Step™

- Alfombra de ondas de polietileno anti-bacterias, resistente a UV, para tránsito ligero
- Grosor: 9 mm
- Peso: 4,3 kg por m²

Colores:

- Blanco moteado, beige, azul

Tamaños a medida:

- 60 cm de ancho por metro lineal

Rollos completos de 15 m:

- 60 cm de ancho x 15 m

Accesorios:

- Clics conectores disponibles para permitir su ampliación a lo ancho.

Performance:	Good	Better	Best
Wear resistance	████████████████████		
Slip resistance	████████████████████		
Anti-fatigue	████████	████████████████	████████████████████



Iodine	Liquid	Inorganic Halogenated Compound	4	3	3	1	1	4
IRM 902	Liquid	Napathenic Oil	4	2	2	n/a	n/a	2
IRM 903	Liquid	Napathenic Oil	4	2	2	n/a	n/a	2
Jet Fuel	Liquid	Aromatic HC	4	1	1	3	3	3
Kerosene	Liquid	Aliphatic HC	4	1	1	3	3	2
Lacquers	Liquid	Aromatic HC (with alcohol)	4	4	4	4	4	4
Linoleic Acid	Liquid	Fatty Acid	4	2	2	---	---	---
Linseed Oil	Liquid	Fatty Acid	4	1	1	2	2	1
Methane	Liquid	Aliphatic HC	4	1	1	2	2	3
Methyl Alcohol (methanol)	Liquid	Alcohol	1	1	1	1	1	4
Methyl Ethyl Ketone (MEK)	Liquid	Ketone	4	4	4	4	4	4
Methyl Formate	Liquid	Alcohol	3	3	3	3	3	4
Methyl Isobutyl ketone (MIBK)	Liquid	Ketone	4	4	4	4	4	4
Methyl Methacrylate	Liquid	Ester	4	4	4	4	4	4
Methylene Chloride	Liquid	Aliphatic HC (halogenated)	4	4	4	4	4	4
Mineral Oil	Liquid	Petroleum HC	4	1	1	3	3	1
Mineral Spirits	Liquid	Aliphatic HC	4	2	2	3	3	2
Motor Oil 10w-30 (natural)	Liquid	Paraffin Oil	4	1	1	2	2	2
Motor Oil 10w-30(synthetic)	Liquid	Paraffin Oil	4	1	1	2	2	2
Napathenic	Liquid	Aromatic HC	4	1	1	---	---	3
Naphtha	Liquid	Aromatic HC	4	1	1	2	2	3
Nitric Acid	Liquid	Acid (strong)	4	4	4	2	2	4
Nitric Acid	Liquid	Acid (strong)	4	4	4	2	2	4
Nitrobenzene	Liquid	Aromatic HC	4	4	4	4	4	4
Octane	Liquid	Aliphatic HC	4	1	1	2	2	4
Oleic Acid	Liquid	Acid	4	2	2	3	3	2
Oxalic Acid	Liquid	Acid (weak)	2	2	2	2	2	3
Peanut Oil	Liquid	Fatty Acid	4	2	2	1	1	2
Pentane	Liquid	Aliphatic HC	4	1	1	2	2	4
Perchloroethylene	Liquid	Aliphatic HC (chlorinated)	4	2	2	3	3	4
Petroleum	Liquid	Aliphatic HC	4	1	1	2	2	2
Phosphoric Acid	Liquid	Acid (weak)	2	3	3	1	1	4
Pine Oil	Liquid	Turpene/Alcohol/Ether	4	3	3	4	4	2
Pine Oil	Liquid	100% 20%=Pine-Sol	3	2	2	3	3	1
Potassium Hydroxide	Liquid	Base (strong)	2	2	2	1	1	3
Power Steering Fluid	Liquid	Napathenic Oil	4	1	1	2	2	---
Propane	Liquid	Aliphatic HC	4	1	1	1	1	2
Propyl Alcohol (propanol)	Liquid	Alcohol	1	1	1	2	2	4
Propylene Dichloride	Liquid	Aliphatic HC	4	4	4	4	4	4
Salt Water	Liquid	Alkali Metals	1	1	1	1	1	1
Silicates	Solid	Inorganic Salt	1	2	2	1	1	1
Silver Nitrate	Solid	Inorganic Salt	1	1	1	1	1	1
Sodium Bicarbonate	Solid	Inorganic Salt	1	1	1	1	1	1
Sodium Hydroxide	Liquid	Base (strong)	2	2	2	2	2	3
Sodium Hydroxide	Liquid	Base (strong)	1	1	1	1	1	1
Sodium Hypochlorite (bleach)	Liquid	Base	1	1	1	1	1	4
Stearic Acid	Liquid	Fatty Acid	3	1	1	2	2	1
Styrene	Liquid	Aromatic HC	4	4	4	4	4	3
Sulfuric Acid	Liquid	Acid (strong)	3	4	4	1	1	4
Sulfuric Acid	Liquid	Acid (strong)	4	4	4	4	4	4
Sulfuric Acid	Liquid	Acid (strong)	2	2	2	1	1	2
Tetrahydrofuran (THF)	Liquid	Ether	4	4	4	4	4	3
Toluene (methyl benzene)	Liquid	Aromatic HC	4	3	3	4	4	4
Transmission Fluid	Liquid	Napathenic or Paraffin Oil	4	1	1	2	2	1
Trinitrobenzene	Liquid	Aromatic HC	4	4	4	4	4	---
Turpentine	Liquid	Aliphatic HC	4	1	1	4	4	4
Vegetable Oil	Liquid	Aliphatic HC	4	1	1	1	1	1
Vinegar	Liquid	Acid (weak, organic)	3	1	1	1	1	3
Xylene	Liquid	Aromatic HC	4	4	4	4	4	4

Use of product in environments specified as "3" or "4" may lead to product failure and will void warranty.

These ratings are intended to be used as a guide only. For decisive results, please call for a free product sample for on-site testing in actual conditions.

depending on concentration of chemicals. Ratings for products 470, 479, 782 refer to top surface.

NB: Under all circumstances regular cleaning is strongly recommended for hygienic/safety reasons and to reduce the effects of abrasion or aggressive industrial fluidson mats, thereby maintaining their effectiveness longer.

LEGEND:

- 1 = Recommended
- 2 = Suitable for Use
- 3 = Useable not recommended
- 4 = Not Recommended

Actual results may vary



Justrite Safety Group



Desde sus humildes comienzos como pequeña empresa familiar en 1948, nuestro compromiso ha sido hacer productos de calidad y seguir buscando formas innovadoras de servir a nuestros clientes, todavía mantiene su sede en Chicago. Notrax® tiene plantas de fabricación en Mississippi e Illinois, en los Estados Unidos, y en Barendrecht, en los Países Bajos. Ahora, como parte del Grupo Justrite Safety, nos distinguimos por el diseño y la fabricación de alfombrillas antifatiga y de seguridad para aplicaciones industriales y comerciales.

Alfombras ergonómicas, antifatiga y de seguridad

- Alfombras antifatiga
- Alfombras antideslizantes
- Alfombras para soldadura
- Alfombras de descarga electrostática
- Alfombras para el procesamiento de alimentos y servicio de alimentos
- Alfombras higiénicas

Especialidades Industriales

- Alfombras para cuadros eléctricos
- Alfombras con absorbentes
- Pasilleros y revestimientos de caucho

Para obtener más información acerca de nuestra cartera completa de productos, por favor, visite [notrax.eu](https://www.notrax.eu)